

H

G

F

E

D

C

B

A

PLANTA BAIXA TÉRREO

escala 1:50

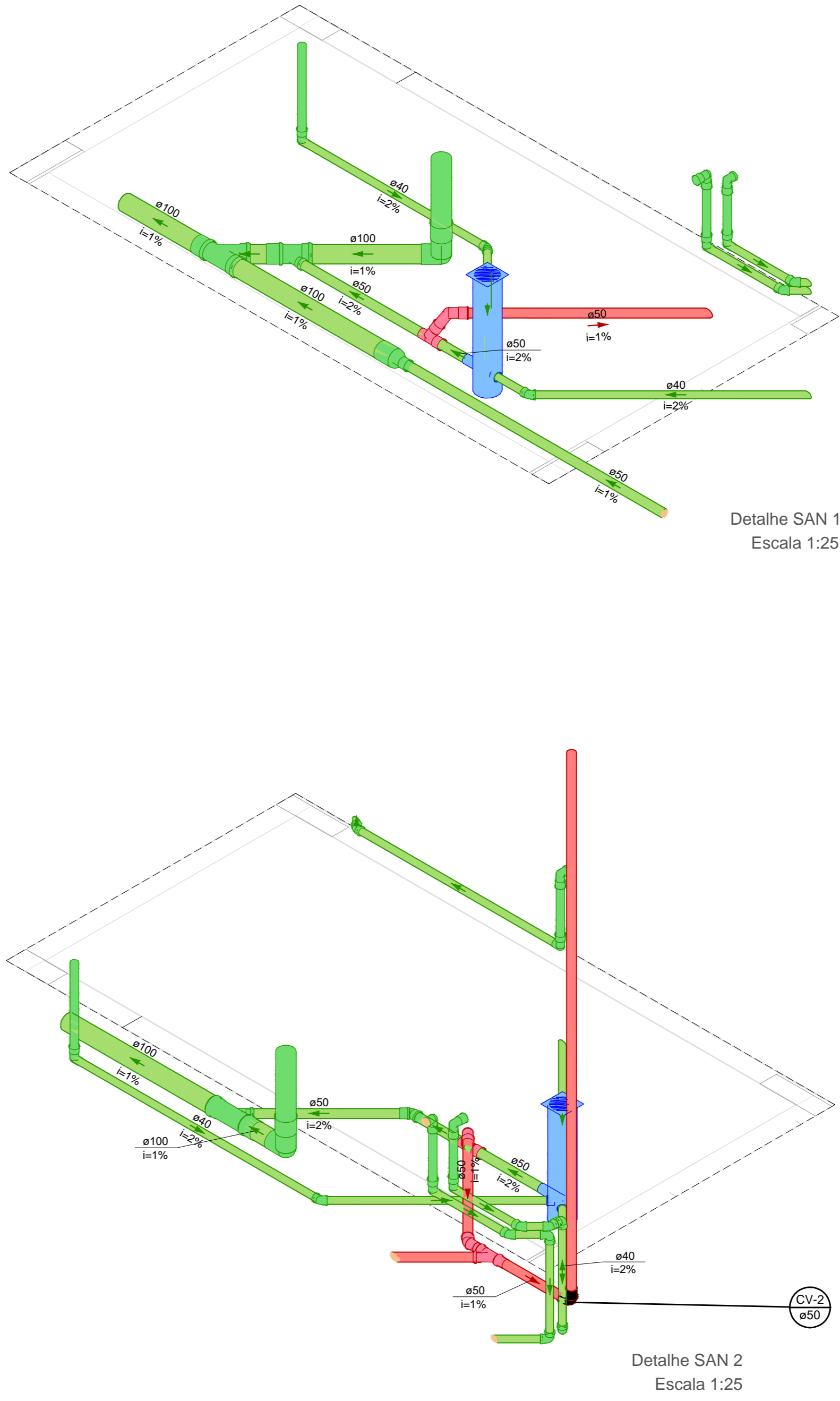
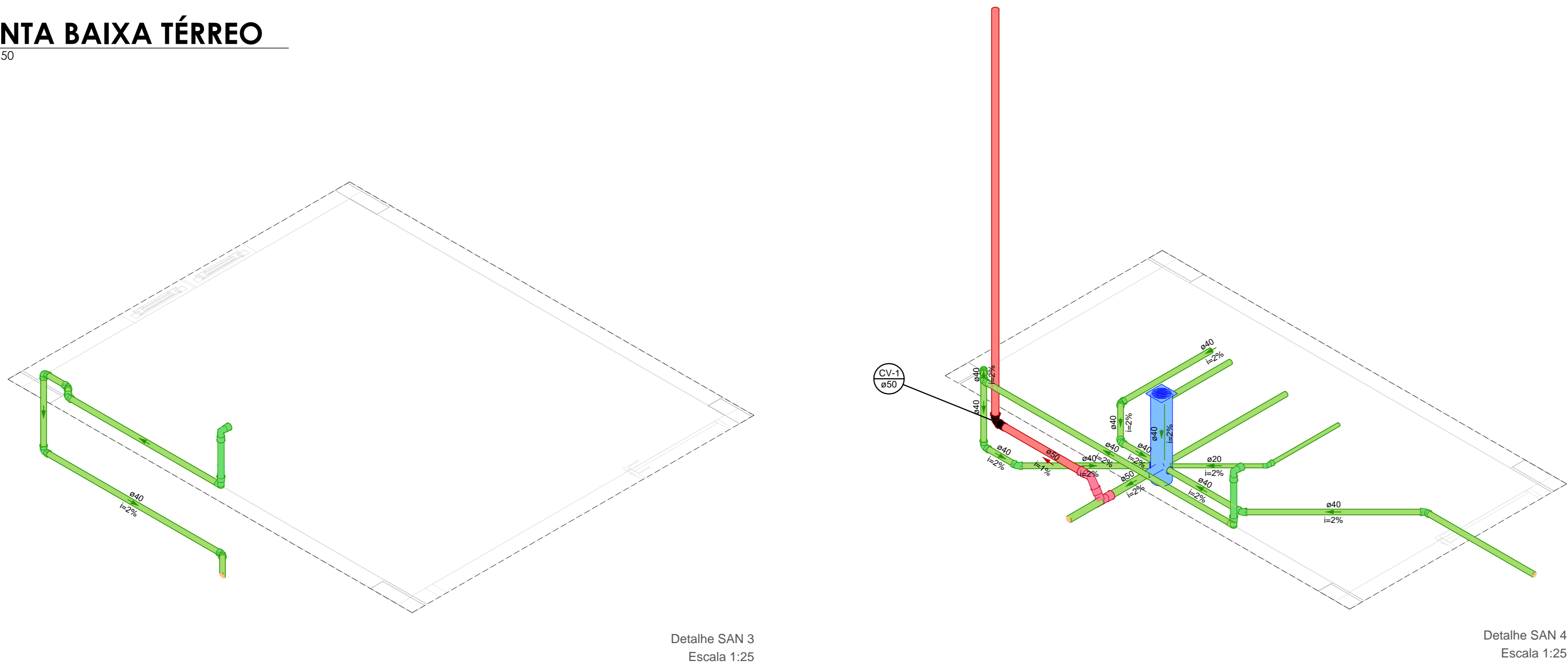

Legenda de condutos			
Ventilação			
Esgoto			
Pluvial			

REV.	DESCRIÇÃO	DATA	EXEC.	VERIF.	APROV.
0	EMISSÃO ORIGINAL	29/11/2024	CREGO	TIAGO	PMS

AS INFORMAÇÕES DESTES DOCUMENTOS SÃO PROPRIEDADE DA PMS. SEU USO PROIBIDA A UTILIZAÇÃO FORA DA SUA FINALIDADE.

REP. TÉCNICO: TIAGO ROSSO URBANO - ENG. CIVIL - CREA/SC: 126.140-6

LABORAÇÃO: UNIVERSIDADE DO OESTE DO PARANÁ
IPAT - Instituto de Pesquisas Ambientais e Tecnológicas
Rodovia Gov. Jorge Lacerda, Km 43 - Bairro Senguel - Criciúma/SC
Criciúma, 13.077 - Fone/Fax (48) 3431-6000/3431-6440 - CEP 88805-300

CONTRATANTE: PMS - PREFEITURA MUNICIPAL DE SIDERÓPOLIS
AV. PRESIDENTE DUTRA, 01 - CENTRO
88640-000, SIDERÓPOLIS - SC

OBJETO: UBS VILA SÃO JOÃO



CONTEÚDO: PROJETO HIDROSSANITÁRIO - SANITÁRIO

ÁREA TOTAL: 367,02 m²

ESCALA: INDICADA

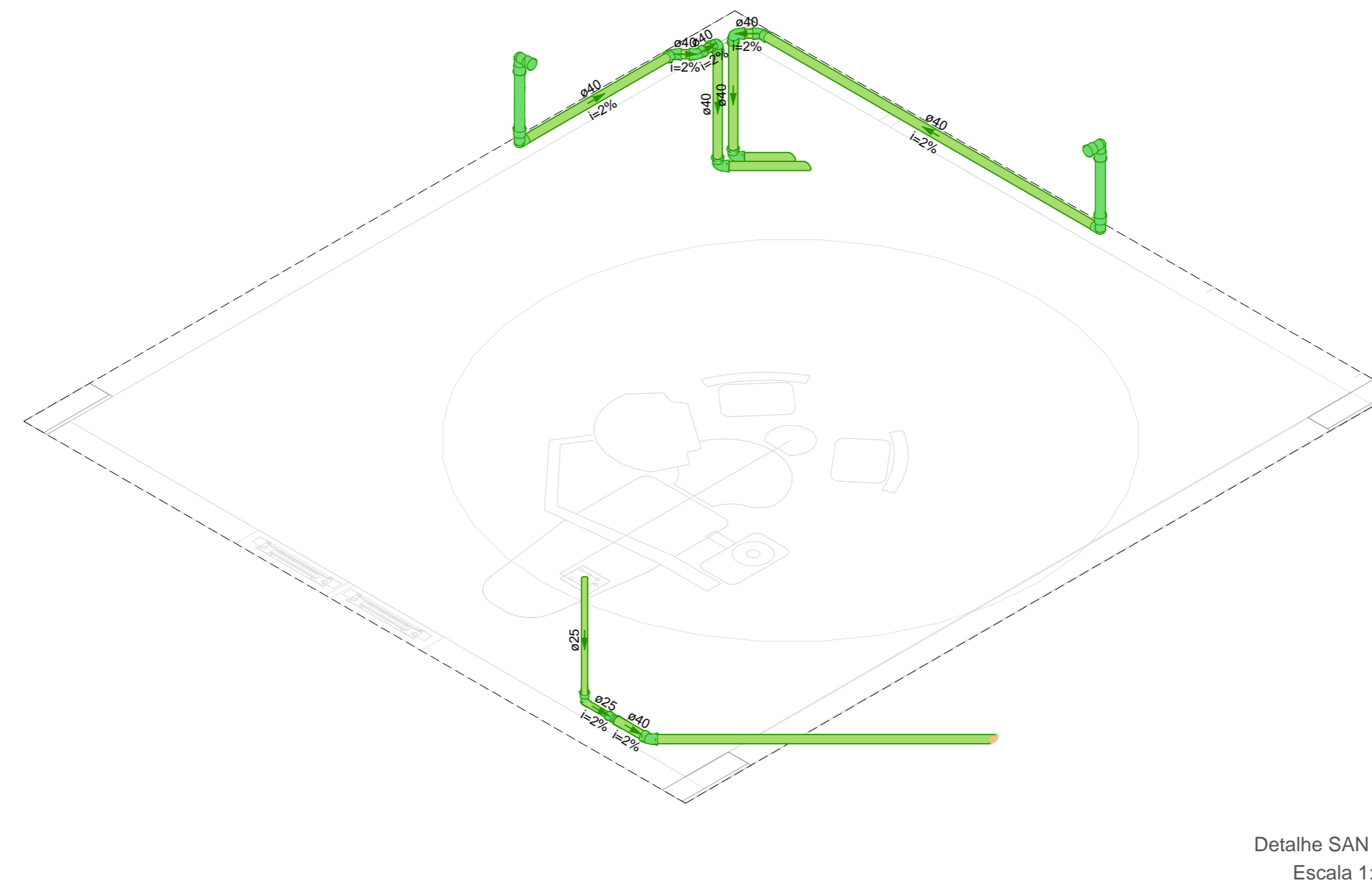
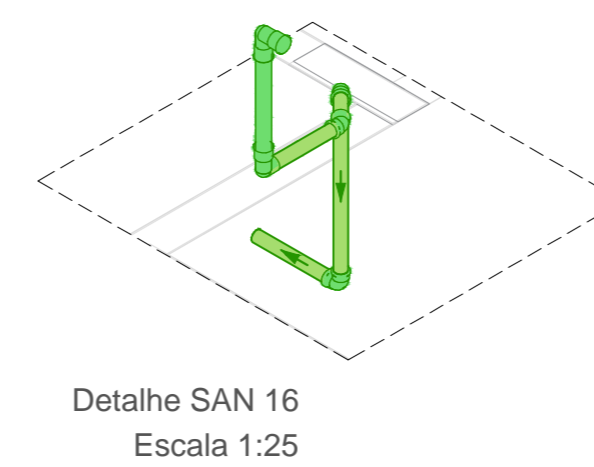
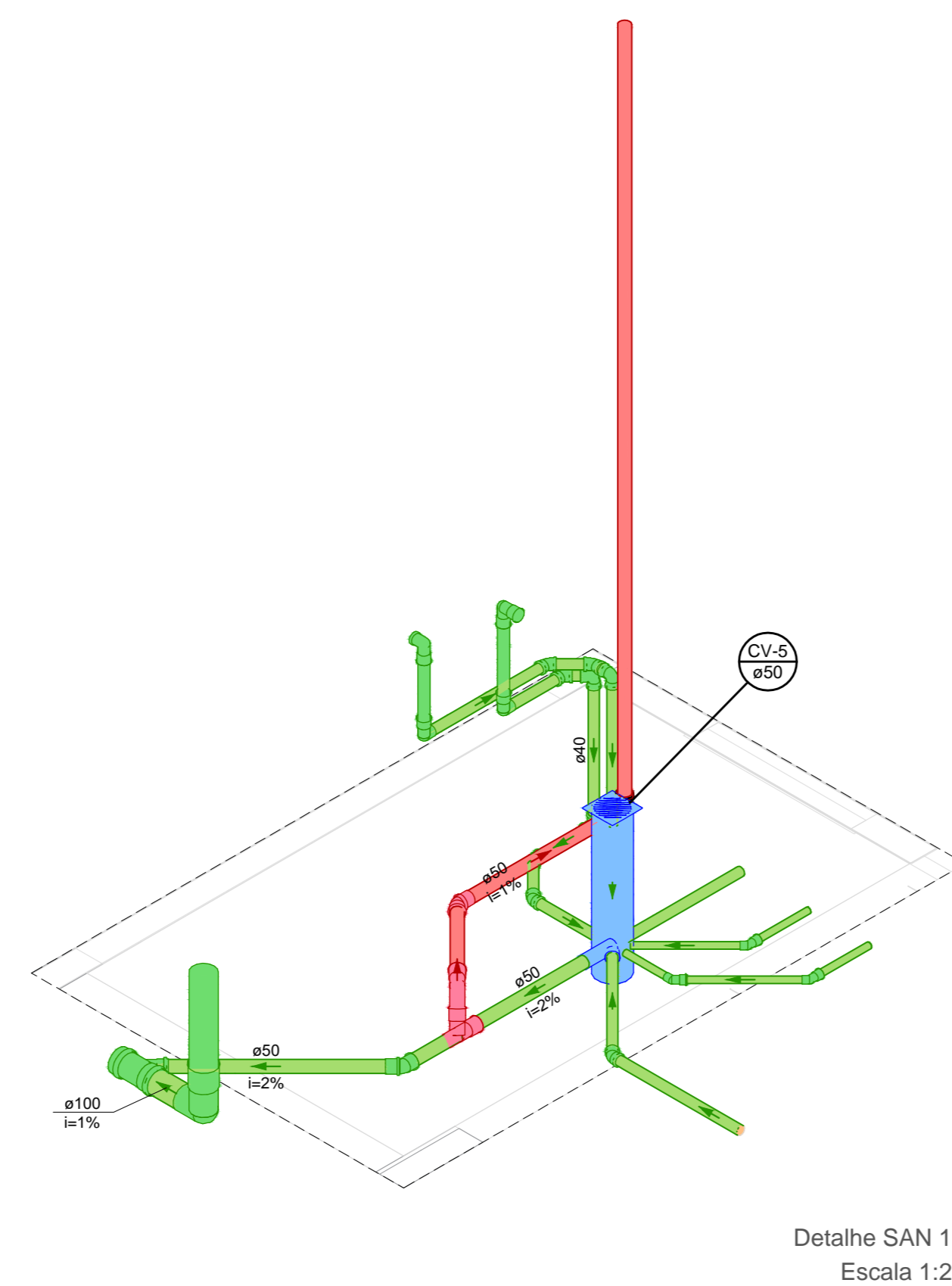
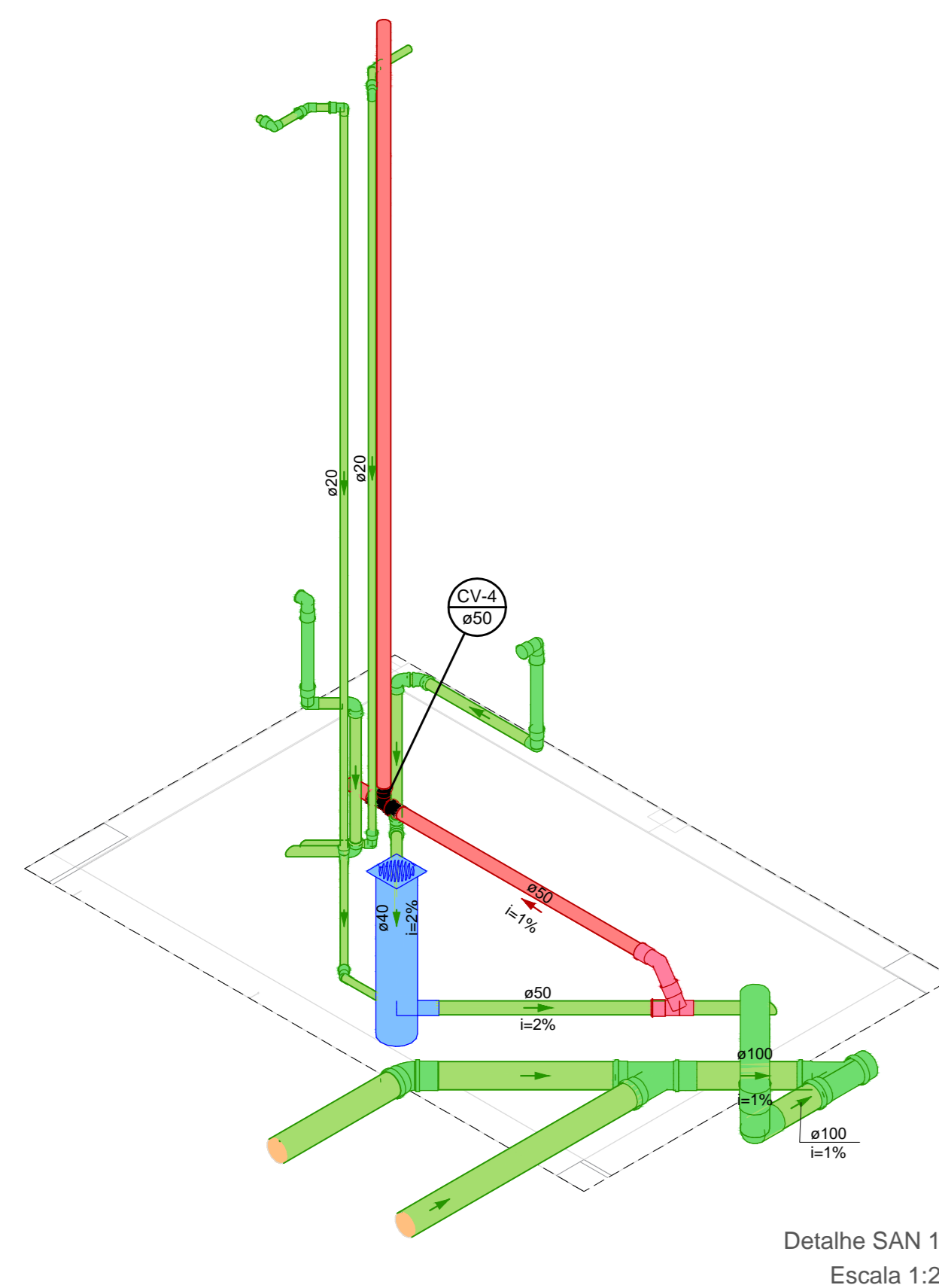
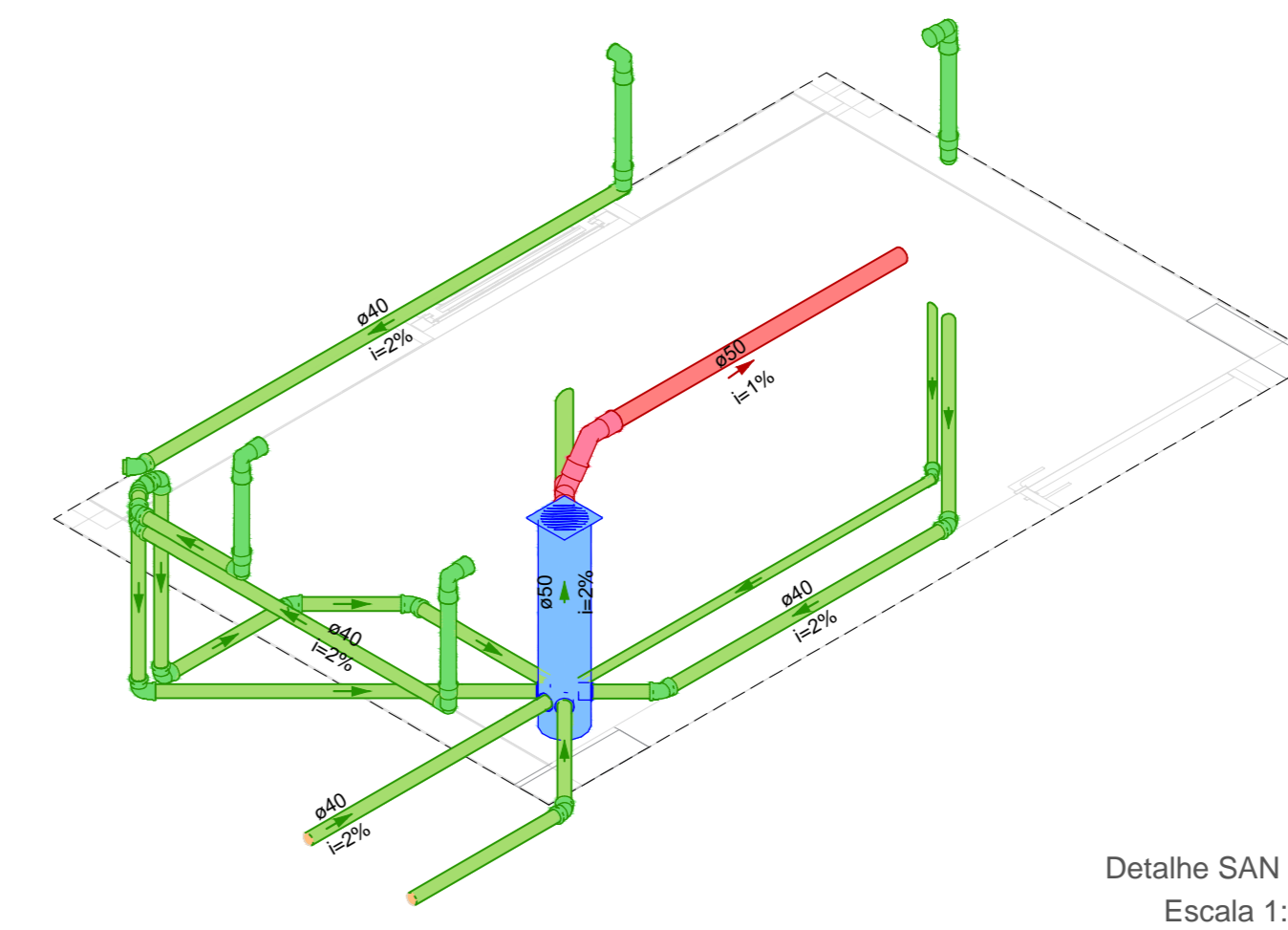
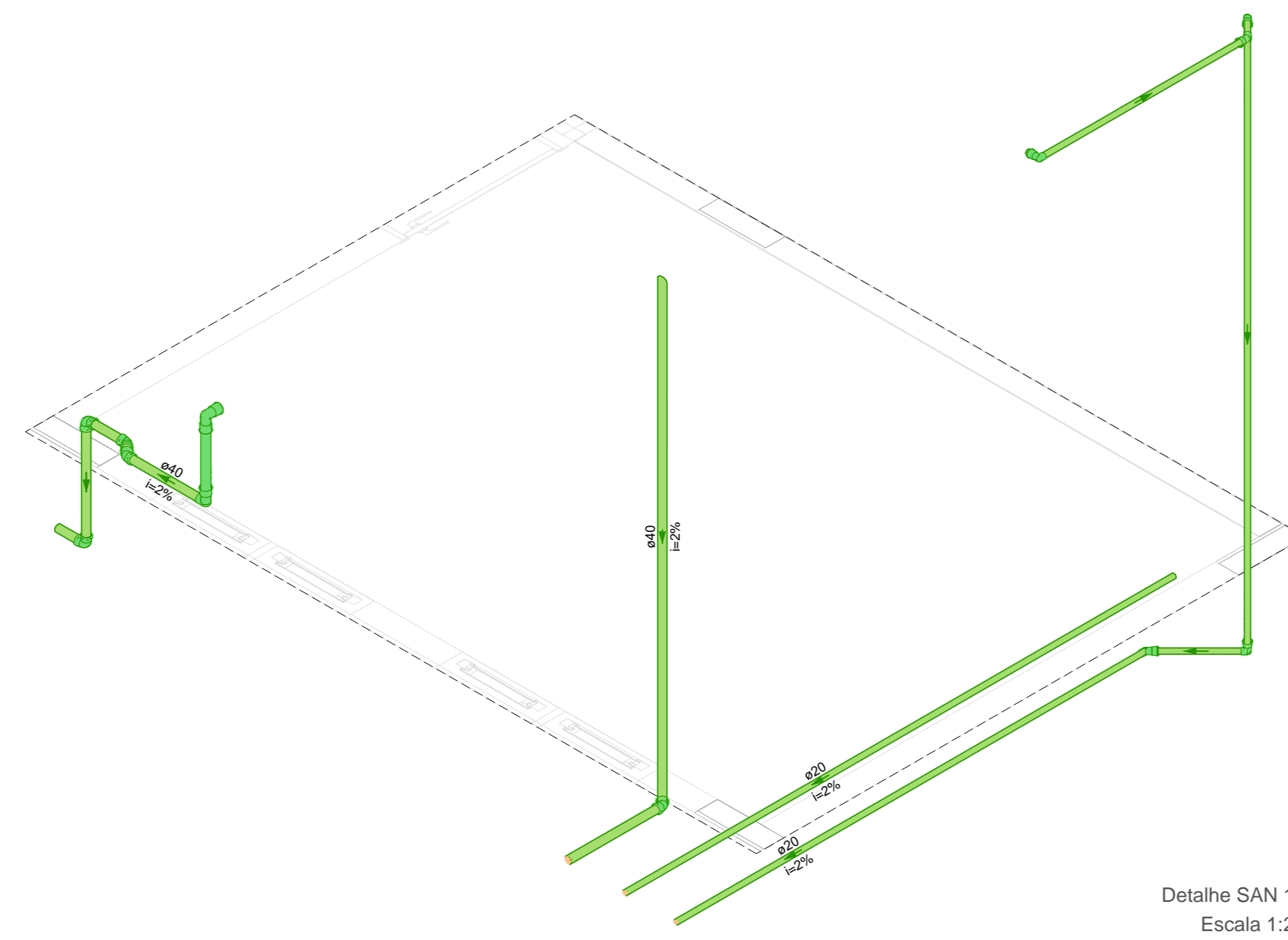
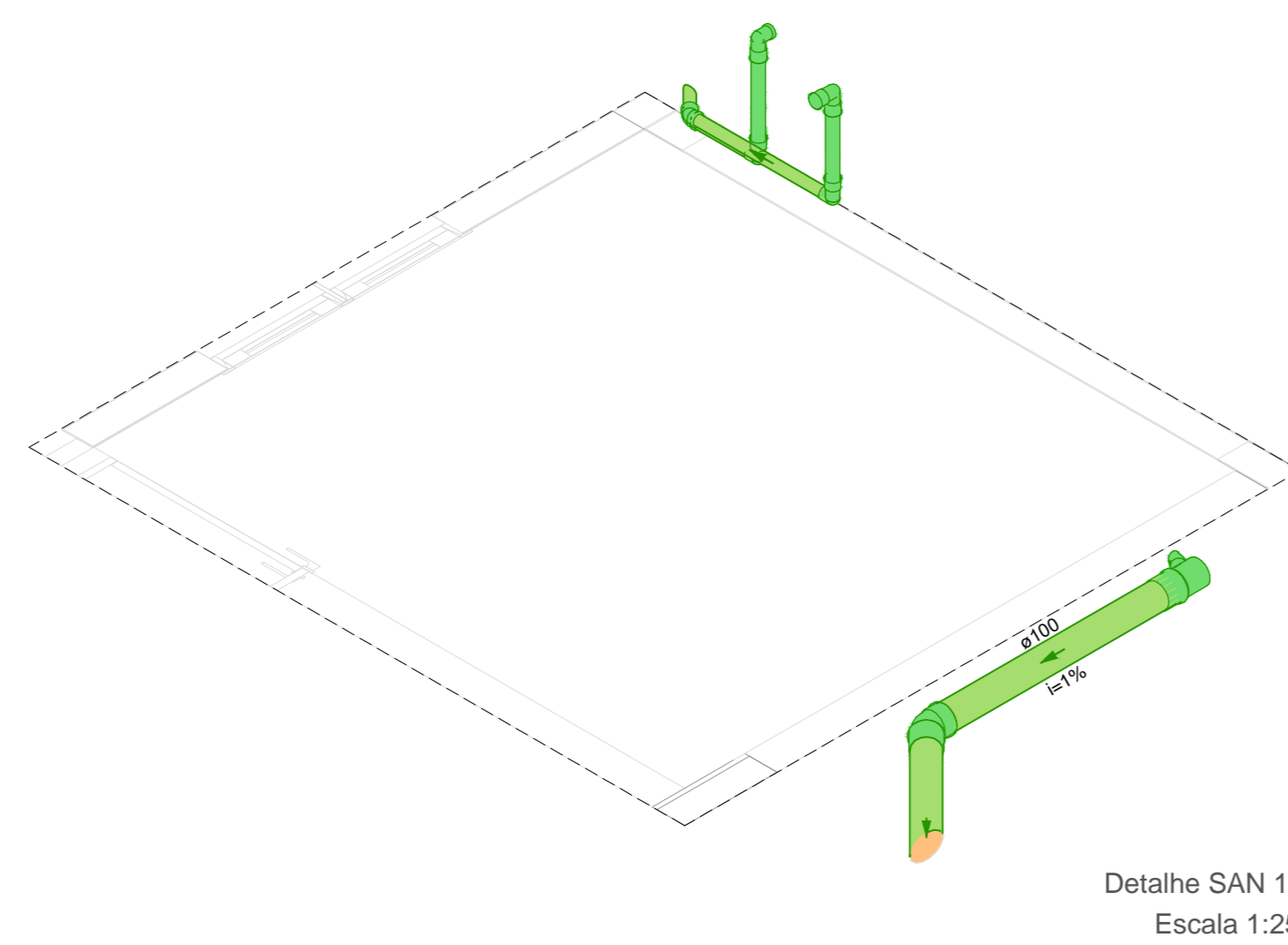
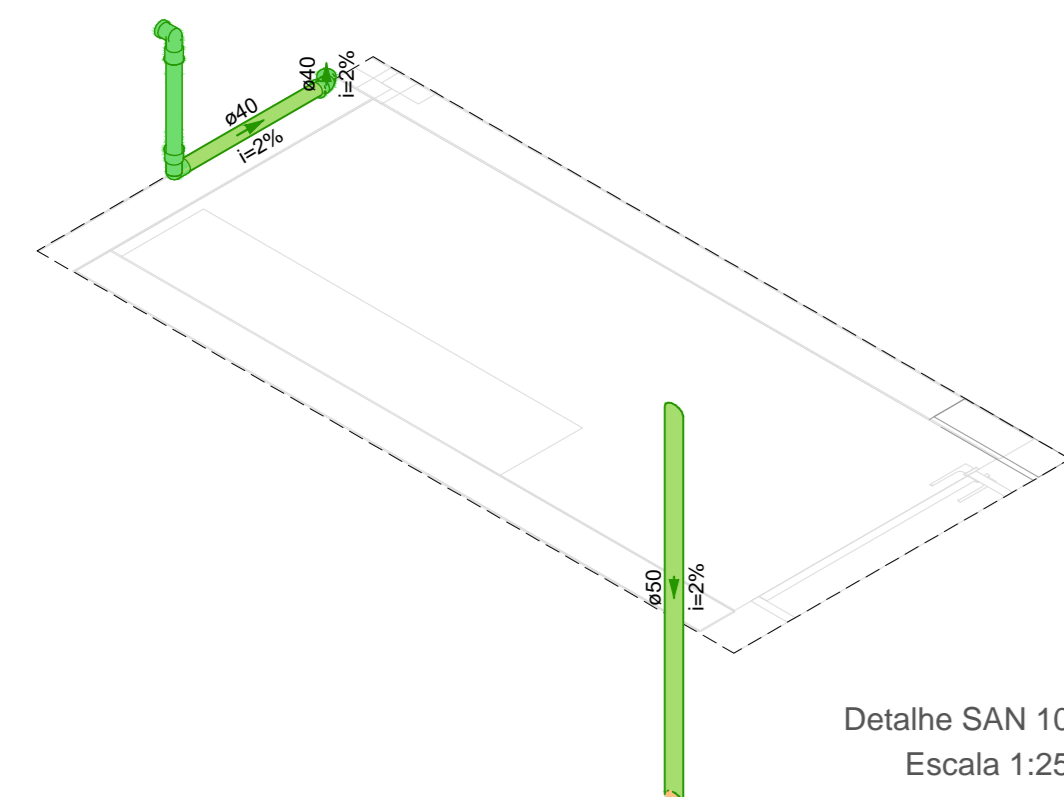
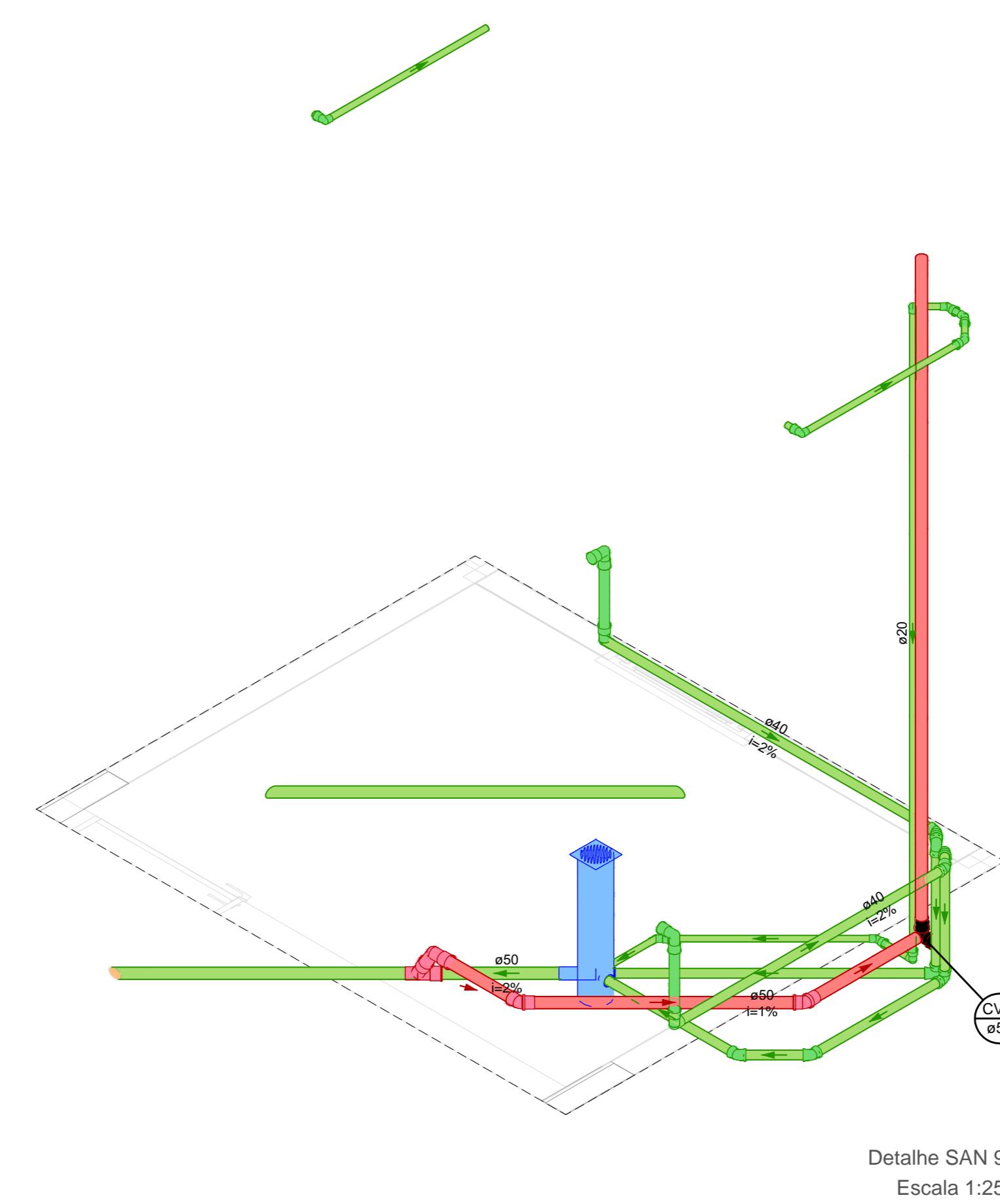
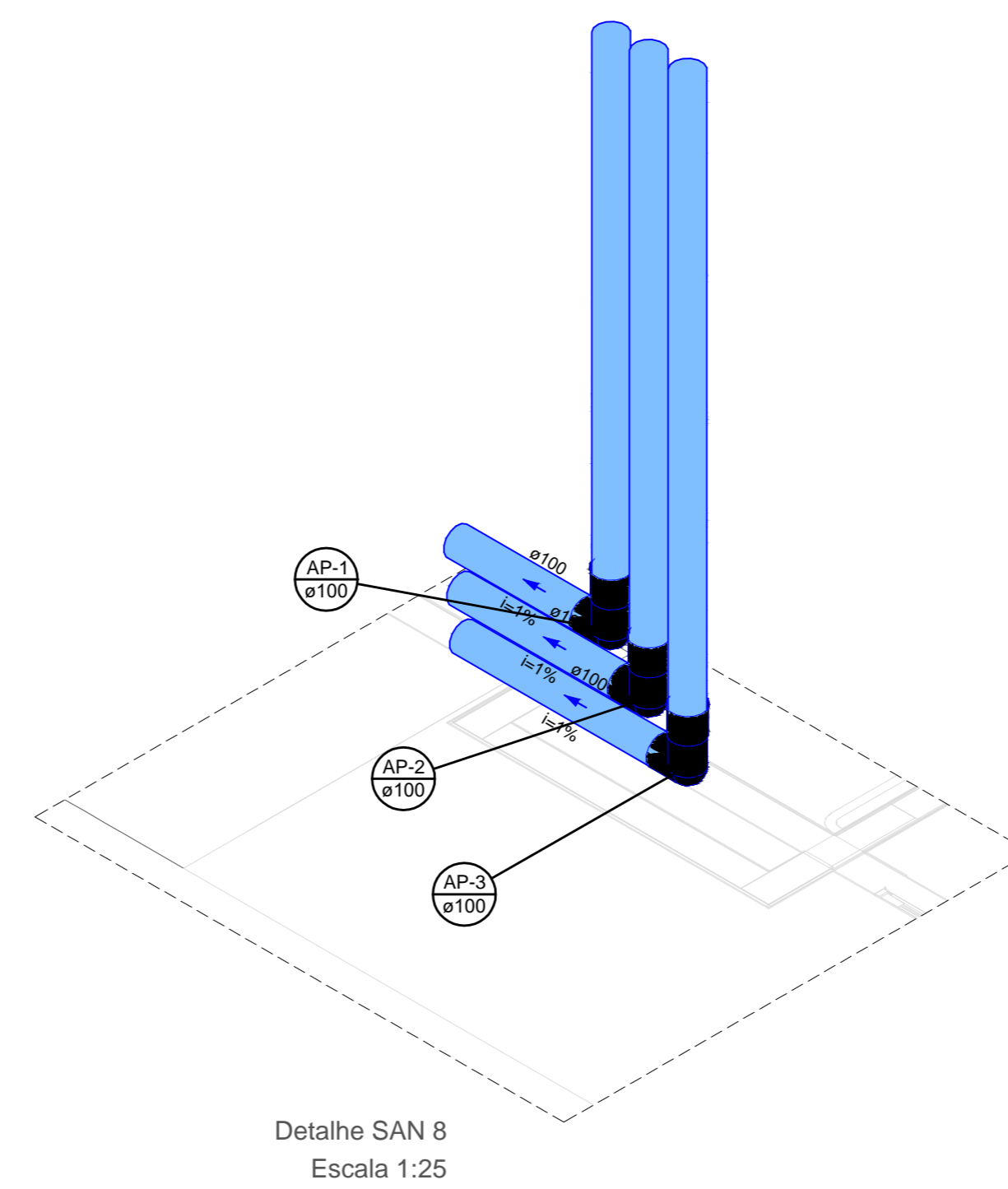
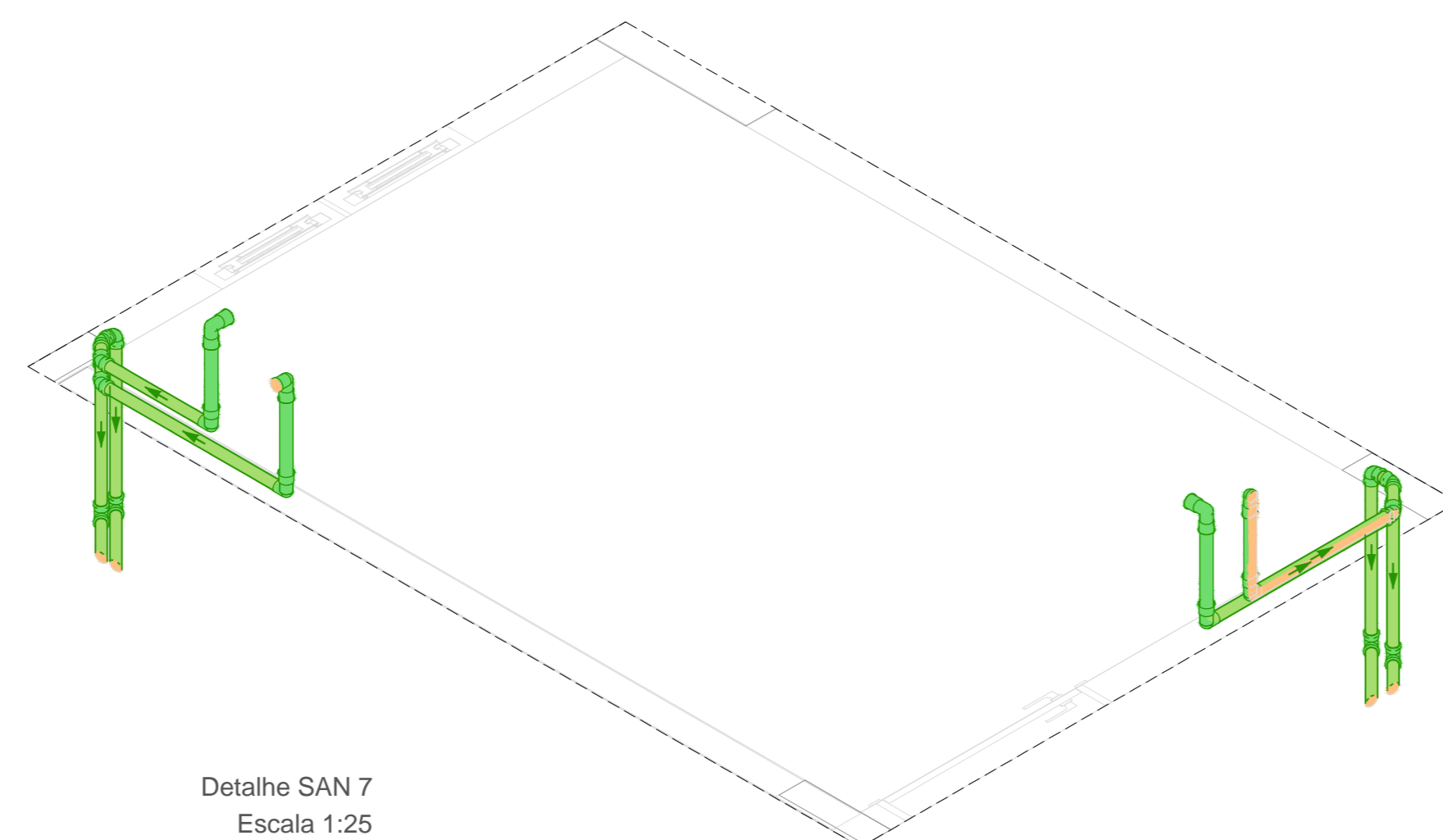
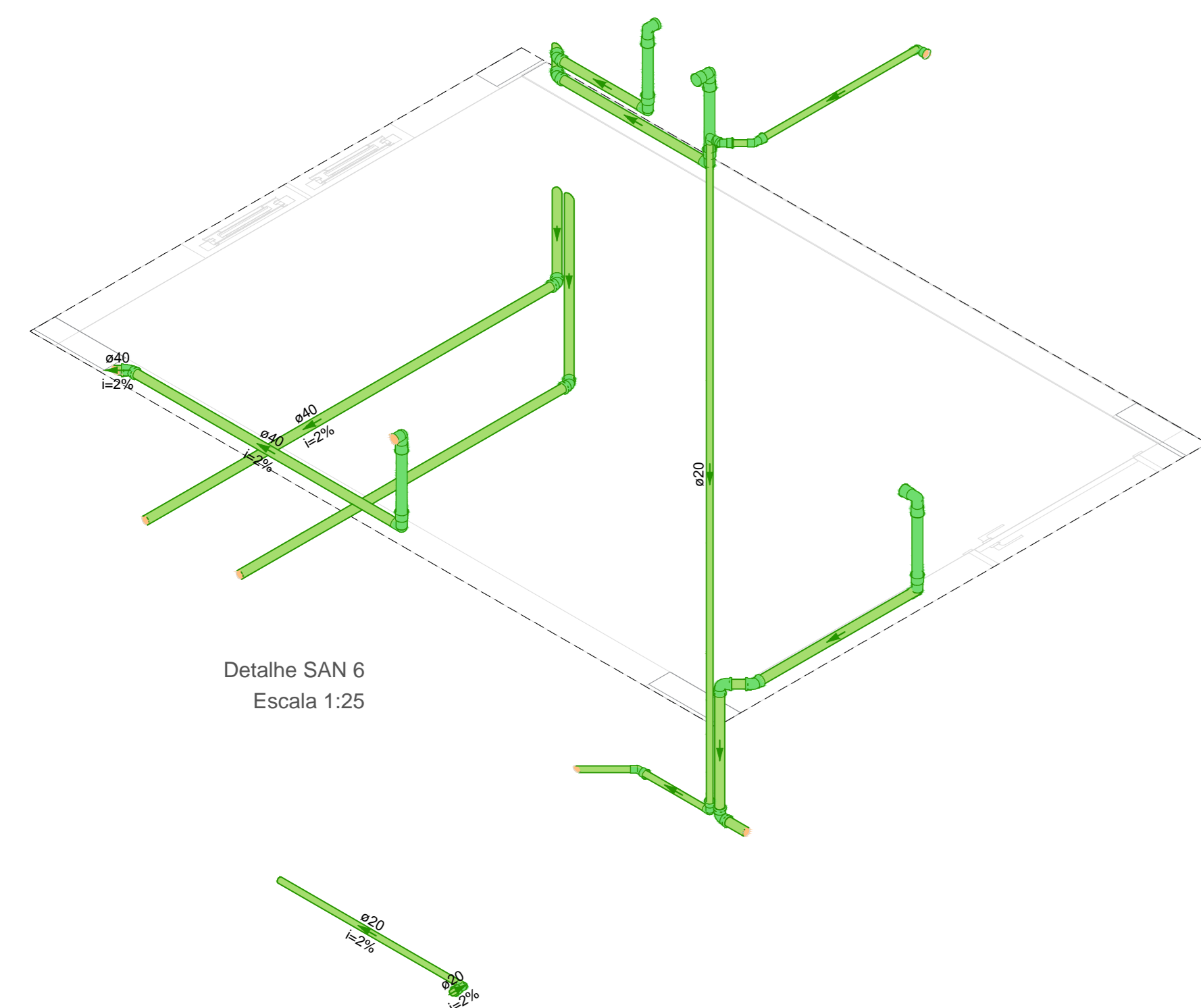
DATA: 29/11/2024



Legenda de condutos	
Ventilação	
Esgoto	
Pluvial	

REV.	DESCRIÇÃO	DATA	EXEC.	VERIF.	APROV.
0	EMISSÃO ORIGINAL	29/11/24	CEGEIO	TIAGO	PMS

AS INFORMAÇÕES DESTA DOCUMENTO SÃO PROPRIEDADE DA PMS, SENDO PROIBIDA A UTILIZAÇÃO FORA DA SUA FINALIDADE.

RESP. TÉCNICO:

TIAGO ROSSO URBANO - ENG.º CIVIL - CREA/SC: 126.160-6

ELABORAÇÃO



UNIVERSIDADE DO EXTREMO SUL CATARINENSE
IPAT - Instituto de Pesquisas Ambientais e Tecnológicas
Rodovia Gov. Jorge Lacenda, Km 4,5 - Bairro Sangaio - Criciúma/SC
Cx.Postal. 3167 - Fone/Fax (48) 3431.4500/ 3431.4540 CEP 88805-350



CONSTANT



PMS - PREFEITURA MUNICIPAL DE SIDERÓPOLIS
AV. PRESIDENTE DUTRA, 01 - CENTRO

68

UBS VILA SÃO JOÃO

PROJETO: **PROJETO HIDROSSANITÁRIO - SANITÁRIO**

DETALHE ISOMÉTRICOS

ÁREA TOTAL:	367,02 m²	ENDEREÇO:	RUA "E" E RUA ALDO BALDIN, COHAB - SIDERÓPOLIS - SC	
ESCALA:	INDICADA	DESENHO:	MATEUS MACCARINI	FOLHA: 02/13
DATA:	29/11/2024	TP:	033-PEX-PROJ-039-23-PE-PMS-DE-032-009-005-002-R00	

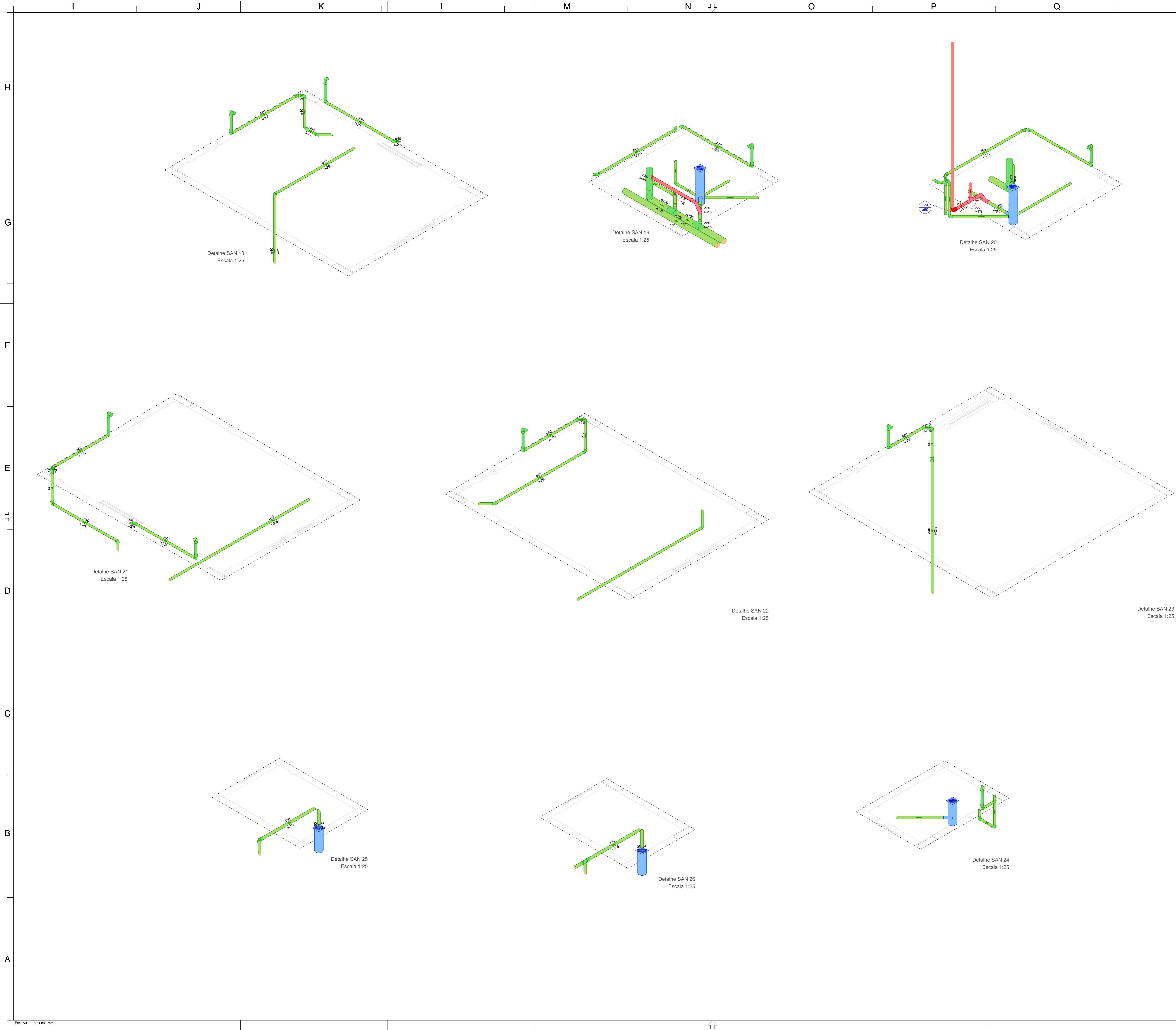

Legenda de condutos	
	Ventilação
	Esgoto
	Pluvial

REV.	DESCRIÇÃO	DATA	EXEC.	VERIF.	APROV.
0	EMISSÃO ORIGINAL	29/11/2024	CREADO	TIAGO	PMS
AS INFORMAÇÕES DESTE DOCUMENTO SÃO PROPRIEDADE DA PMS. SEU USO PROIBIDA A UTILIZAÇÃO FORA DA SUA FINALIDADE.					
REP. TÉCNICO:					
TIAGO ROSSO URBANO - ENG.º CIVIL - CREAM/SC: 126.140-6					
CONTRATANTE:					
PMS - PREFEITURA MUNICIPAL DE SIDERÓPOLIS AV. PRESIDENTE DUTRA, 01 - CENTRO 89640-000, SIDERÓPOLIS - SC					
OBJETO:					
UBS VILA SÃO JOÃO					
CONTEÚDO:					
PROJETO HIDROSSANITÁRIO - SANITÁRIO					
DETALHE ISOMÉTRICOS					
ÁREA TOTAL	367,02 m²	INTERIORES	RUA "E" E RUA ALDO BALDINI, COHAB - SIDERÓPOLIS - SC		
FECHA	INDICADA	DESENHO	MATEUS MACCABINI	FOLHA	03/13
DATA	29/11/2024	Nº	033-PEX-PROJ-039-23-PE-PMS-DE-032-009-005-003-R00		

Detalhamento Tanque Séptico e Filtro Anaerobio

Planta baixa e corte

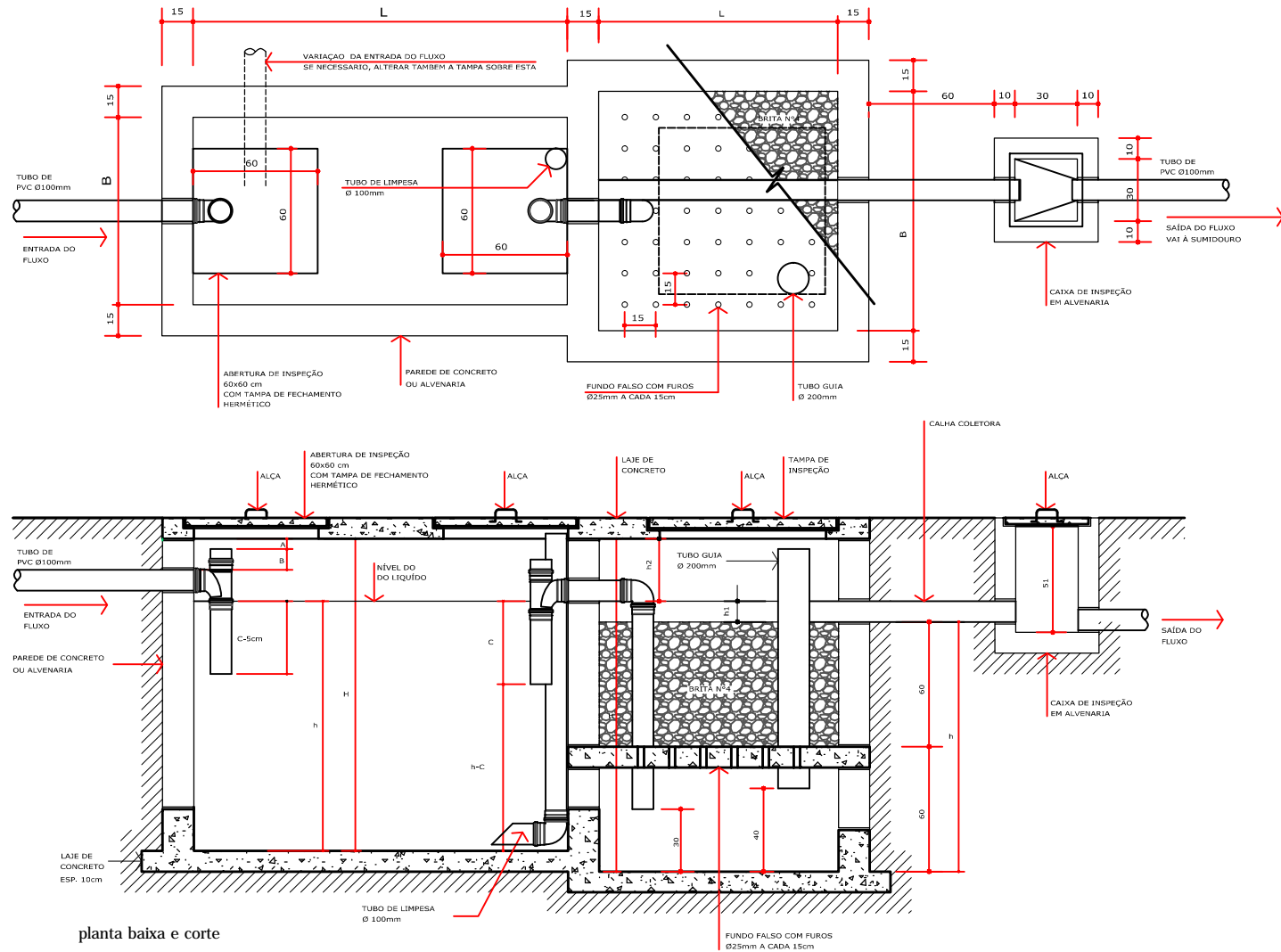

planta baixa e corte

Memorial de Cálculo

TANQUE SÉPTICO

V = VOLUME ÚTIL, EM LITROS
N = NÚMERO DE CONTRIBUINTES = 10 PESSOAS
C = CONTRIBUIÇÃO DE DESEJOS EM L/DIA POR PESSOA = 50 L/DIA
T = PERÍODO DE DETENÇÃO EM DIAS = 0,92
K = TAXA DE ACUMULAÇÃO DE LODO FRESCO DIGERIDO EM DIAS, EQUIVALENTE AO TEMPO DE ACUMULAÇÃO DE LODO FRESCO = 65
Lf = CONTRIBUIÇÃO DE LODO FRESCO EM LITROS DIA POR PESSOA = 0,20
 $V = 1000 + N \times [(C \times T) + (K \times Lf)] \sim NBR 7229/1993$
 $V = 1000 + 10 \times [(50 \times 0,92) + (65 \times 0,20)] = 1.590,00 \text{ L} = 1,59 \text{ m}^3$
Volume adotado = 1,734 m³

DIMENSÕES	
V (VOLUME ÚTIL)	= 1,734 m³
L (COMPRIMENTO)	= 1,70 m
B (LARGURA)	= 0,85 m
h (ALTURA ÚTIL)	= 1,20 m
H (ALTURA TOTAL)	= 1,50 m
C (1/3 h)	= 0,40 m

OBS: A PERDA DE CARGA HIDRÁULICA A SER PREVISTA ENTRE O NÍVEL MÍNIMO DO TANQUE SÉPTICO E O NÍVEL MÁXIMO DO FILTRO ANAERÓBIO É DE 0,10 m.
OBS: DIMENSIONAMENTO CONFORME ABNT NBR 7.229/93

FILTRO ANAERÓBIO

V = $1,60 \times (N \times C \times T)$
N = NÚMERO DE CONTRIBUINTES = 10 PESSOAS
C = CONTRIBUIÇÃO DE DESEJOS EM L/DIA POR PESSOA = 50 L/DIA
T = PERÍODO DE DETENÇÃO EM DIAS = 0,92
 $V = 1,60 \times (10 \times 50 \times 0,92) = 736,00 \text{ L} = 0,736 \text{ m}^3$
Volume adotado = 0,80 m³

DIMENSÕES	
L (COMPRIMENTO)	= 0,80 m
B (LARGURA)	= 0,85 m
h (ALTURA ÚTIL)	= 1,20 m
h1 (ALTURA)	= 0,10 m
h2 (ALTURA)	= 0,30 m
H = h + h1 + h2	= 1,60 m

OBS: DIMENSIONAMENTO CONFORME ABNT NBR 13.969/97

SUMIDOURO

A = V / CI
V = volume de contribuição diária em l/dia = N x C
N = Numero de contribuintes = 10 PESSOAS
C = Contribuição unitária de esgotos = 50 L/DIA
CI = Coeficiente de infiltração do terreno = 65 L/m²
CI = 65 L/m²/dia - Solo : argila-arenosa
A = V / CI
A = 590/65
A = 7,69 m²
Área Adotada = 8,28 m²

DIMENSÕES	
L (COMPRIMENTO)	= 1,50 m
B (LARGURA)	= 1,20 m
h (ALTURA ÚTIL)	= 1,20 m
V (VOLUME TOTAL ADOTADO)	= 2,16 m³

OBS: DIMENSIONAMENTO CONFORME ABNT NBR 13.969/97

Detalhamento Caixa de Gordura

Planta baixa e corte

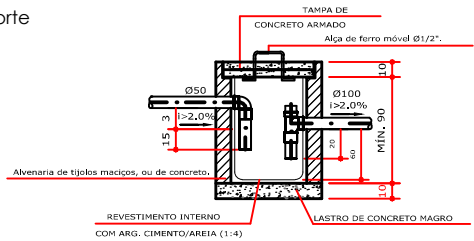
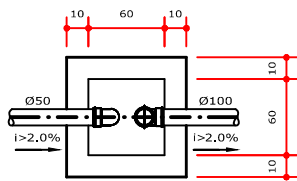

Detalhamento Caixa Inspeção

Planta baixa e corte

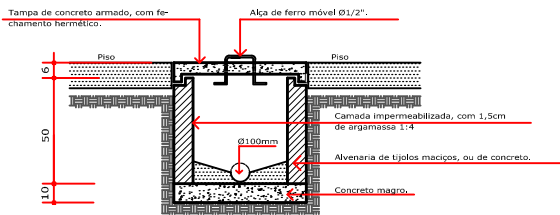
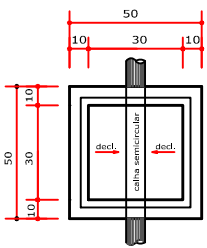

Detalhamento Sumidouro

Planta baixa e corte

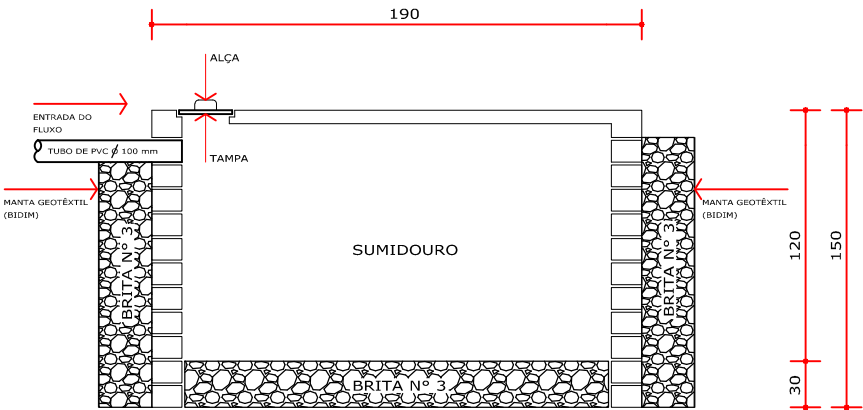
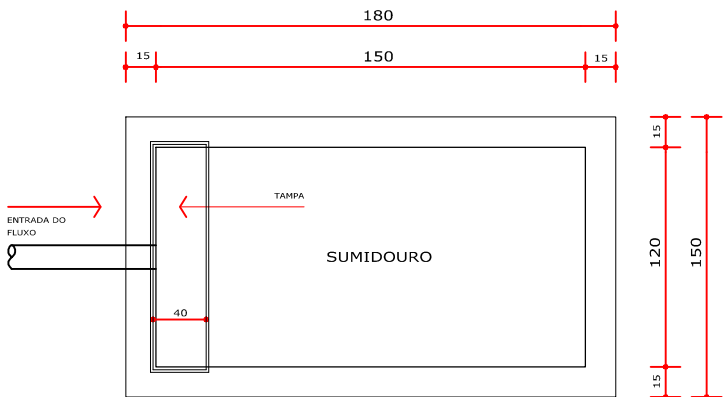

NOTAS

Nº

DATA

REVISÃO



centro de engenharia
e geoprocessamento



GOVERNO MUNICIPAL DE
SIDERÓPOLIS
SECRETARIA DE DESENVOLVIMENTO
URBANO E HABITAÇÃO

PREFEITURA MUNICIPAL DE SIDERÓPOLIS
UBS VILA SÃO JOÃO
PROJETO HIDROSSANITÁRIO - SANITÁRIO
TANQUE SÉPTICO
FILTRÓ ANAERÓBIO
CAIXA DE GORUDA

FOLHA:

04/13

CONTRATO:

078/2022

ESCALA:

INDICADO

RESP.TEC.: TIAGO ROSSO URBABNO

CREA: 126.160-6/SC

DES.: MATEUS MACCARINI

APROV.: PMS

CREA:

AREA PROJETADA:

367,02 m²

CODIGO PRANCHA:

033-PEX-PROJ-039-23-PE-PMS-DE-032-009-005-004-R00

PLANTA BAIXA FORRO

escala 1:50

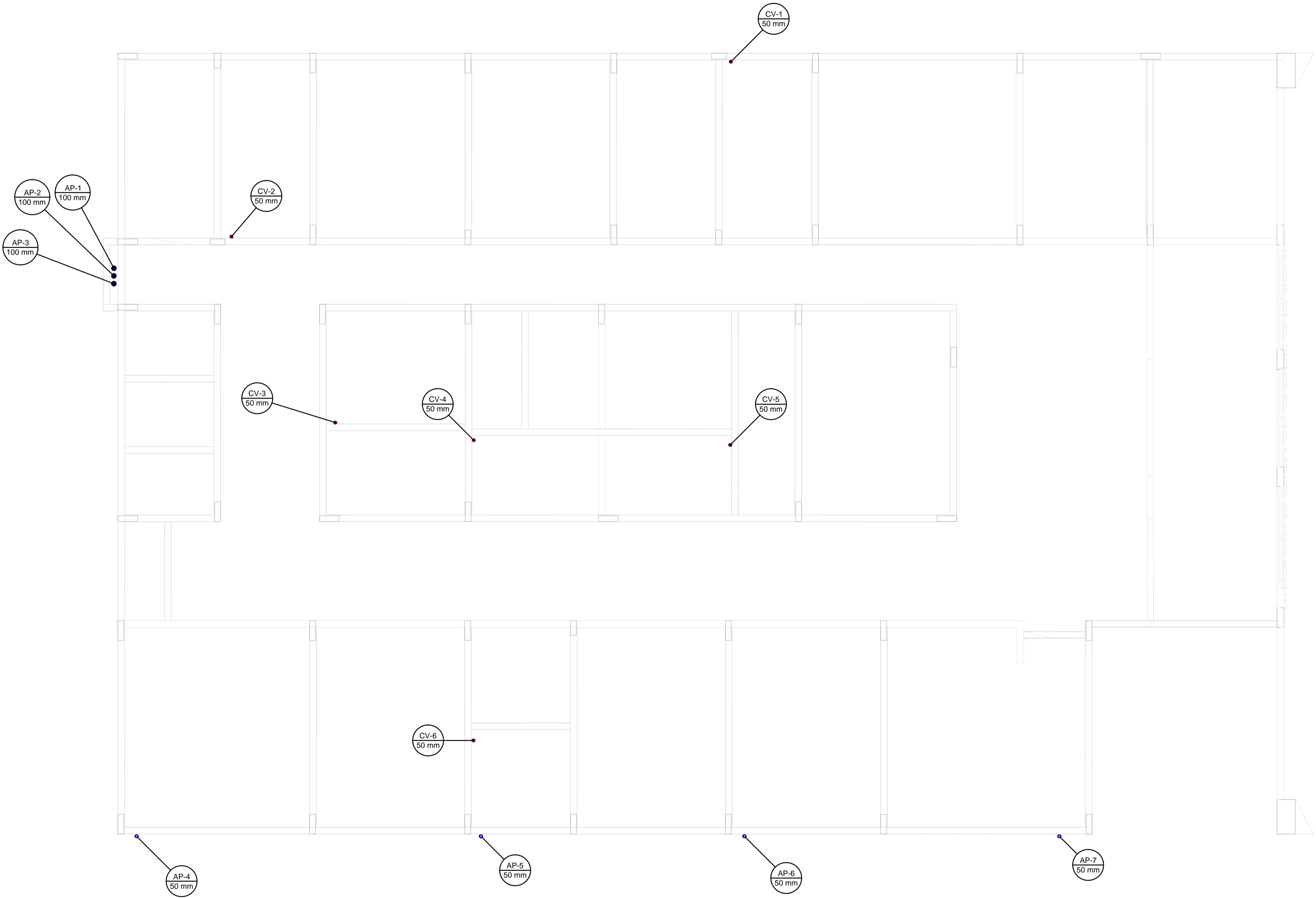

Legenda de condutos	
Pluvial	

REV.	DESCRIÇÃO	DATA	EXEC.	VERIF.	APROV.
0	EMIÇÃO ORIGINAL	29/11/24	CEGEO	TIAGO	PMS
AS INFORMAÇÕES DESTES DOCUMENTOS SÃO PROPRIEDADE DA PMS, SENDO PROIBIDA A UTILIZAÇÃO FORA DA SUA FINALIDADE.					
RESP. TÉCNICO:					
TIAGO ROSSO URBANO - ENG.º CIVIL - CREA/SC: 126.160-6					
CONTRATANTE:					
UNIVERSIDADE DO EXTREMO SUL CATARINENSE PAT - Instituto de Pesquisas Ambientais e Tecnológicas Rodovia Gov. Jorge Lacerda, Km 4,5 - Bairro Sangão - Criciúma/SC Cx.Postal. 3167 - Fone/Fax (48) 3431 4500/ 3431 4540 CEP 88805-350					
CONTRATANTE:					
PMS - PREFEITURA MUNICIPAL DE SIDERÓPOLIS AV. PRESIDENTE DUTRA, 01 - CENTRO 88860-000, SIDERÓPOLIS - SC					
OBRA:					
UBS VILA SÃO JOÃO					
PROJETO:					
PROJETO HIDROSSANITÁRIO - SANITÁRIO					
CONTEÚDO:					
PLANTA BAIXA FORRO					
ÁREA TOTAL:	367,02 m²	ENDEREÇO: RUA "E" E RUA ALDO BALDINI, COHAB - SIDERÓPOLIS - SC			
ESCALA:	INDICADA	DESENHO: MATEUS MACCARINI			FOLHA: 05/13
DATA:	29/11/2024	Nº 033-PEX-PROJ-039-23-PE-PMS-DE-032-009-005-005-R00			

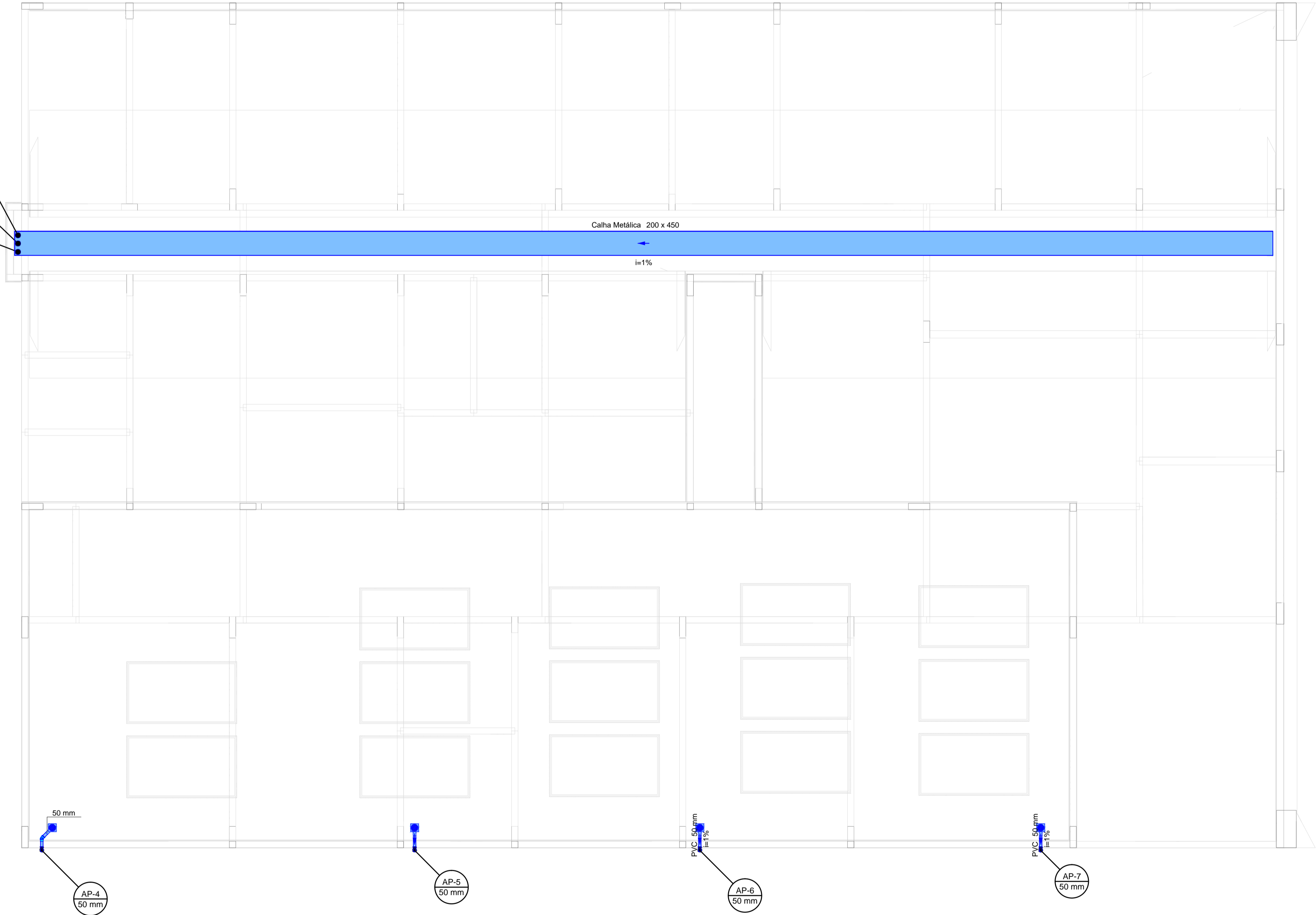

PLANTA BAIXA COBERTURA
escala 1:50

Legenda de condutos	
Pluvial	

REV.	DESCRIÇÃO	DATA	EXEC.	VERIF.	APROV.
0	EMIÇÃO ORIGINAL	29/11/24	CEGEO	TIAGO	PMS
AS INFORMAÇÕES DESTES DOCUMENTOS SÃO PROPRIEDADE DA PMS, SENDO PROIBIDA A UTILIZAÇÃO FORA DA SUA FINALIDADE.					
RESP. TÉCNICO: TIAGO ROSSO URBANO - ENG.º CIVIL - CREA/SC: 126.160-6					
CONTRATANTE: PMS - PREFEITURA MUNICIPAL DE SIDERÓPOLIS AV. PRESIDENTE DUTRA, 01 - CENTRO 88860-000, SIDERÓPOLIS - SC					
ELABORAÇÃO: UNIVERSIDADE DO EXTREMO SUL CATARINENSE PAT - Instituto de Pesquisas Ambientais e Tecnológicas Rodovia Gov. Jorge Lacerda, Km 4,5 - Bairro Sangão - Criciúma/SC Cx.Postal. 3167 - Fone/Fax (48) 3431 4500/ 3431 4540 CEP 88805-350					
OBRA: UBS VILA SÃO JOÃO					
PROJETO: PROJETO HIDROSSANITÁRIO - SANITÁRIO					
CONTEÚDO: PLANTA BAIXA COBERTURA					
ÁREA TOTAL:	367,02 m²	ENDEREÇO: RUA "E" E RUA ALDO BALDIN, COHAB - SIDERÓPOLIS - SC			
ESCALA:	INDICADA	DESENHO: MATEUS MACCARINI			FOLHA: 06/13
DATA:	29/11/2024	Nº 033-PEX-PROJ-039-23-PE-PMS-DE-032-009-005-006-R00			

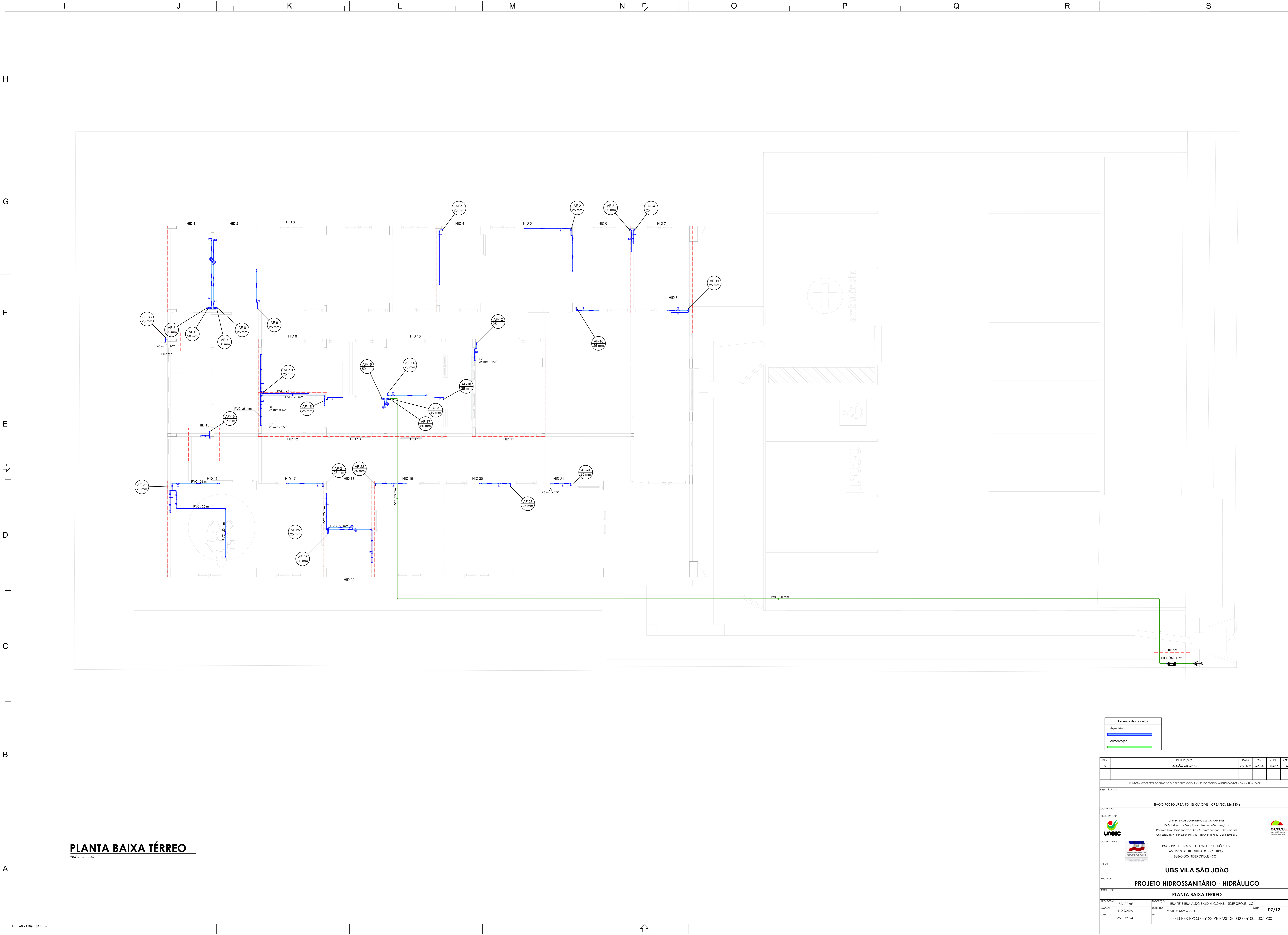

PLANTA BAIXA TÉRREO

escala 1:50

Legenda de condutos	
Água fria	
Alimentação	

REV.	DESCRIÇÃO	DATA	EXEC.	VERIF.	APROV.
0	EMISSÃO ORIGINAL	29/11/2024	CREADO	TIAGO	PMS

AS INFORMAÇÕES DESTE DOCUMENTO SÃO PROPRIEDADE DA PMS, SENDO PROIBIDA A UTILIZAÇÃO FORA DA SUA FINALIDADE.

REP. TÉCNICO:

TIAGO ROSSO URBANO - ENG. CIVIL - CREA/SC: 126.140-6

ELABORAÇÃO:



UNIVERSIDADE DO EXTREMO SUL CATARINENSE
IPAT - Instituto de Pesquisas Ambientais e Tecnológicas
Rodovia Gov. Jorge Lacerda, Km 43 - Bairro Senguel - Criciúma/SC
Criciúma, 13.671 - Fone/Fax: (48) 3431-4000/3431-4440 - CEP: 88805-300



COORDENADOR:

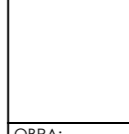

PMS - PREFEITURA MUNICIPAL DE SIDERÓPOLIS
AV. PRESIDENTE DUTRA, 01 - CENTRO
88840-000, SIDERÓPOLIS - SC

OBJETO:

UBS VILA SÃO JOÃO

CONTEÚDO:

PROJETO HIDROSSANITÁRIO - HIDRÁULICO

ÁREA TOTAL:

367,02 m²

DESENHO:

DESENHO:

INDICADA:

INDICADA:

DATA:

29/11/2024

FECHA:

07/13

PROJETO:

033-PEX-PROJ-039-23-PE-PMS-DE-032-009-005-007-000

H

G

F

E

D

C

B

A

Ex: A0 - 1189 x 841 mm

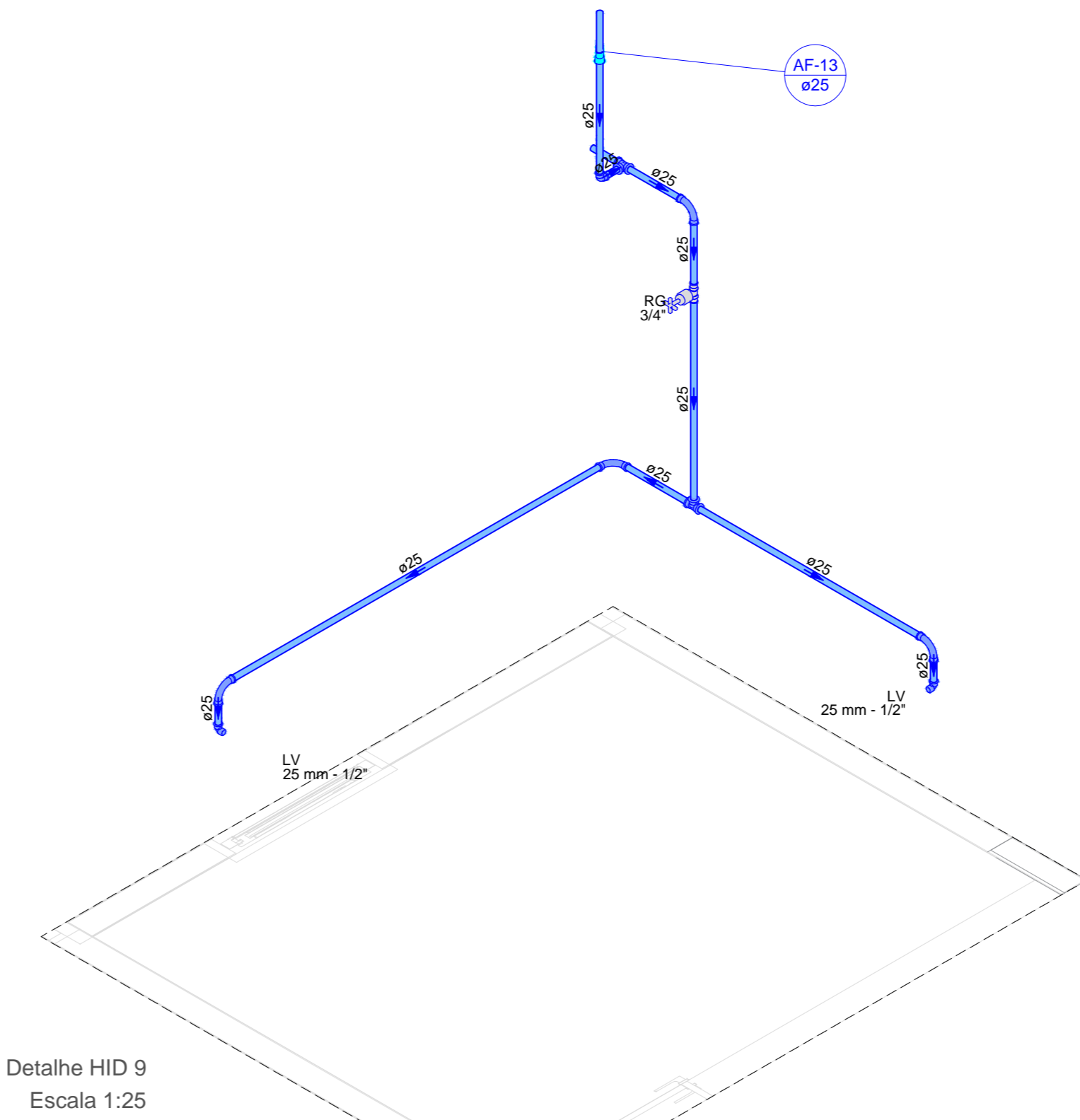
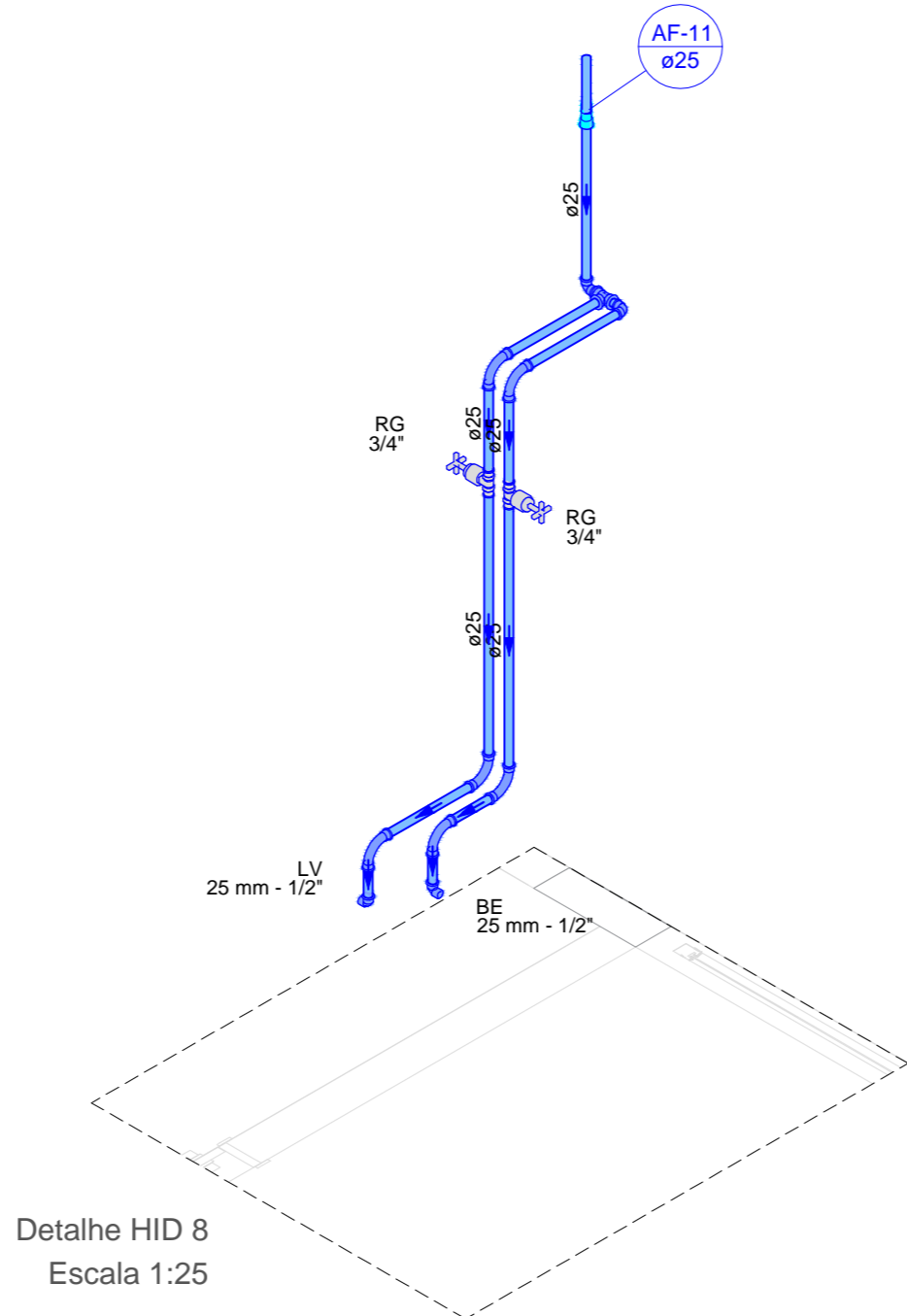
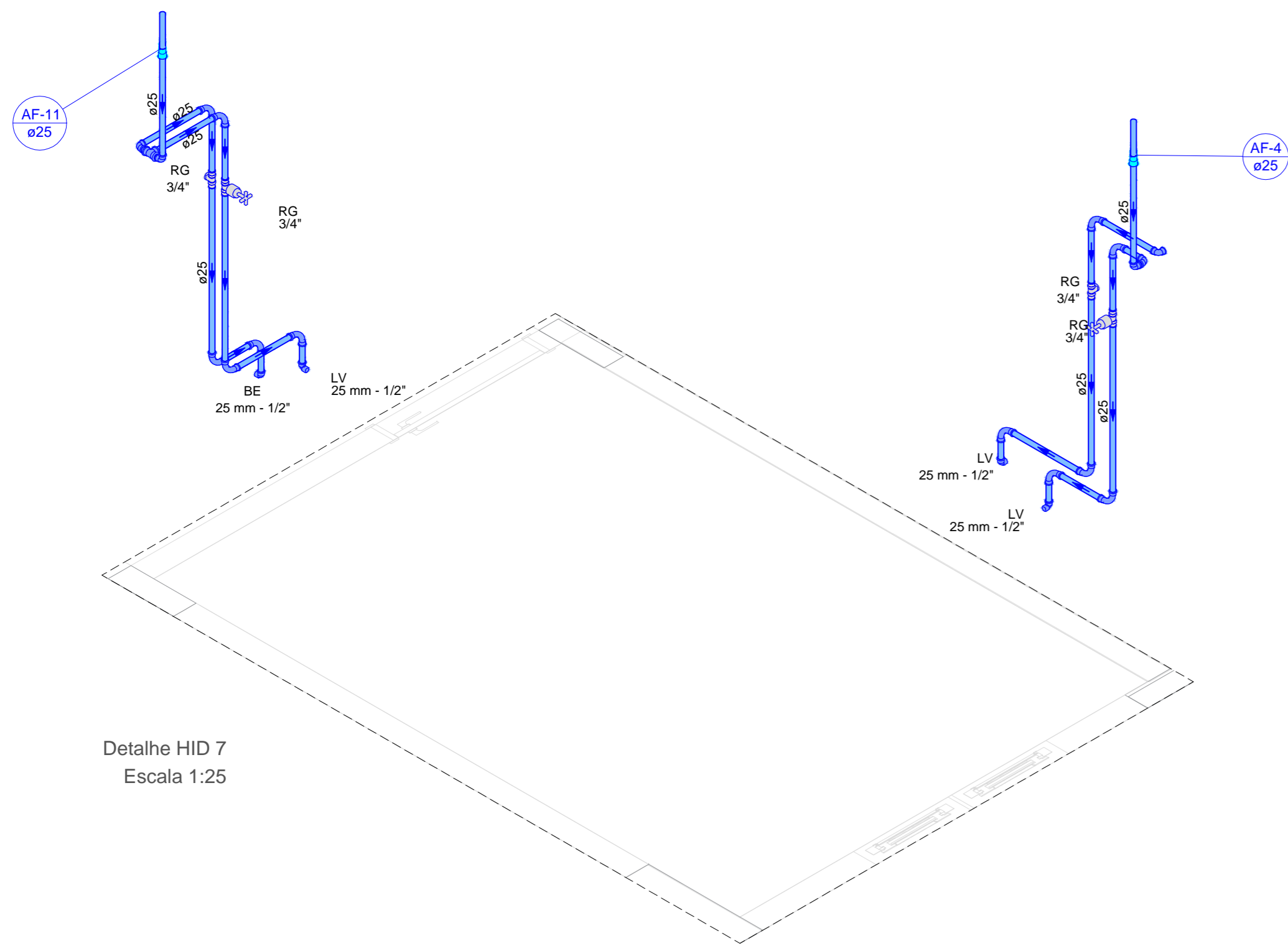
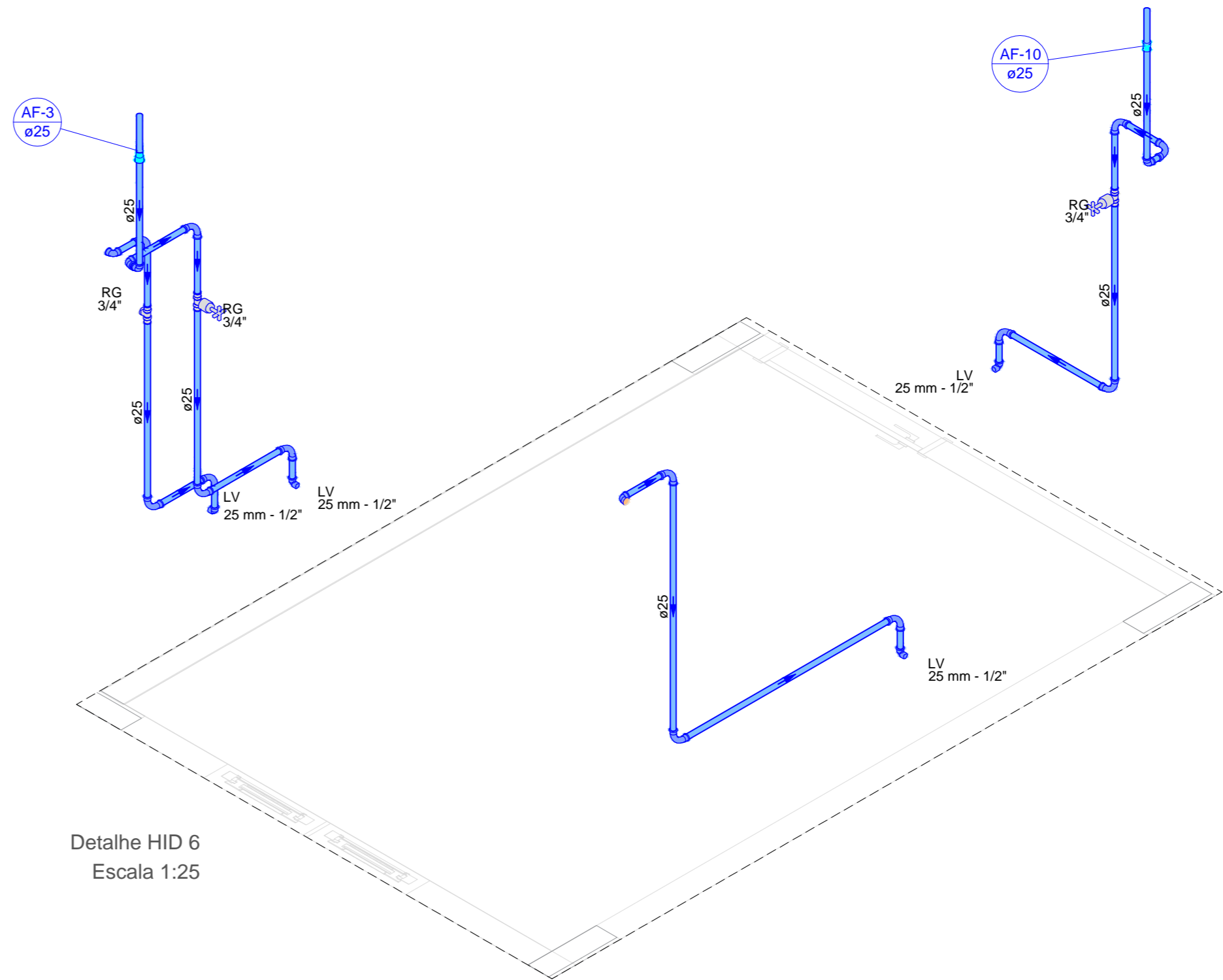
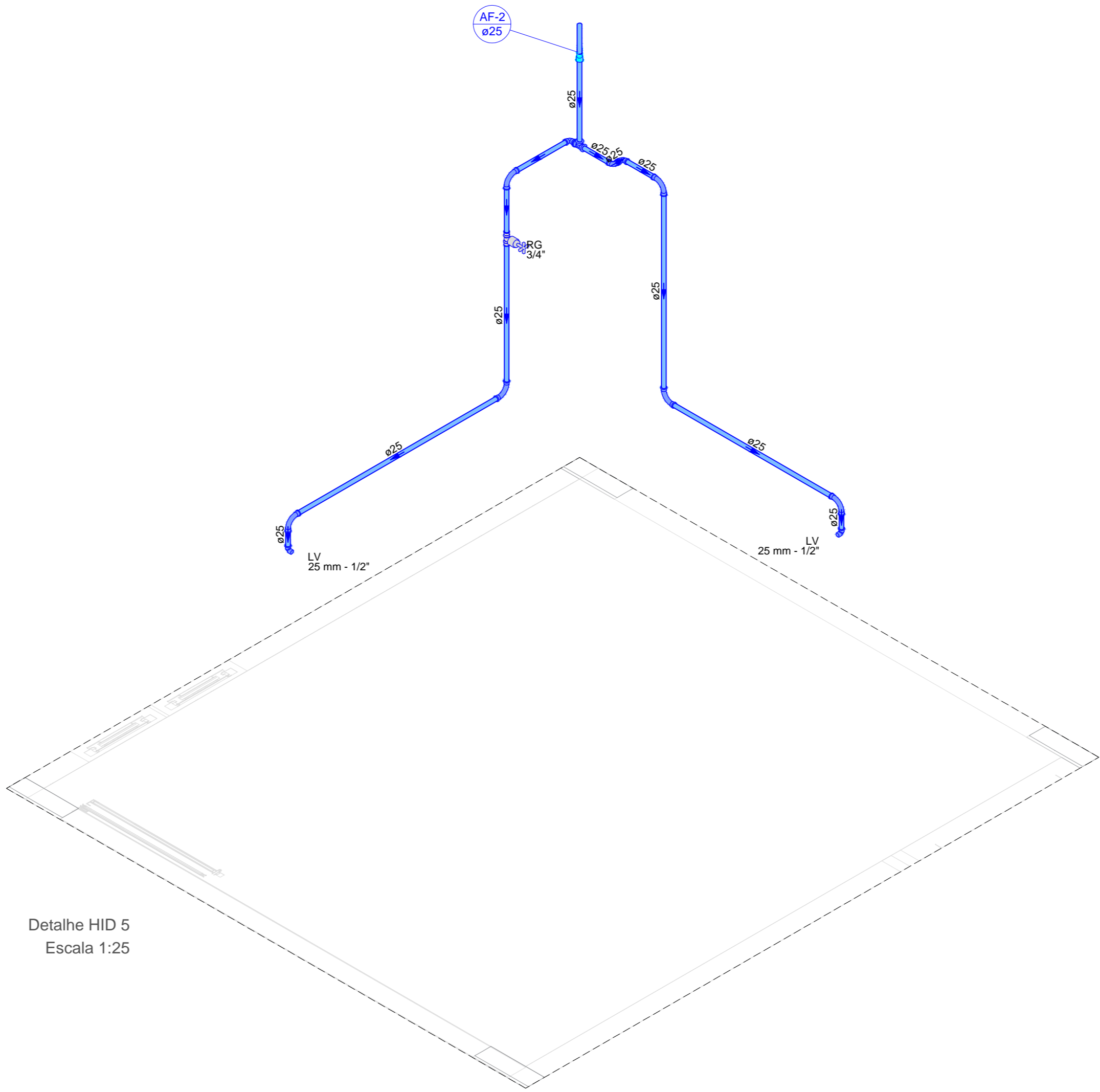
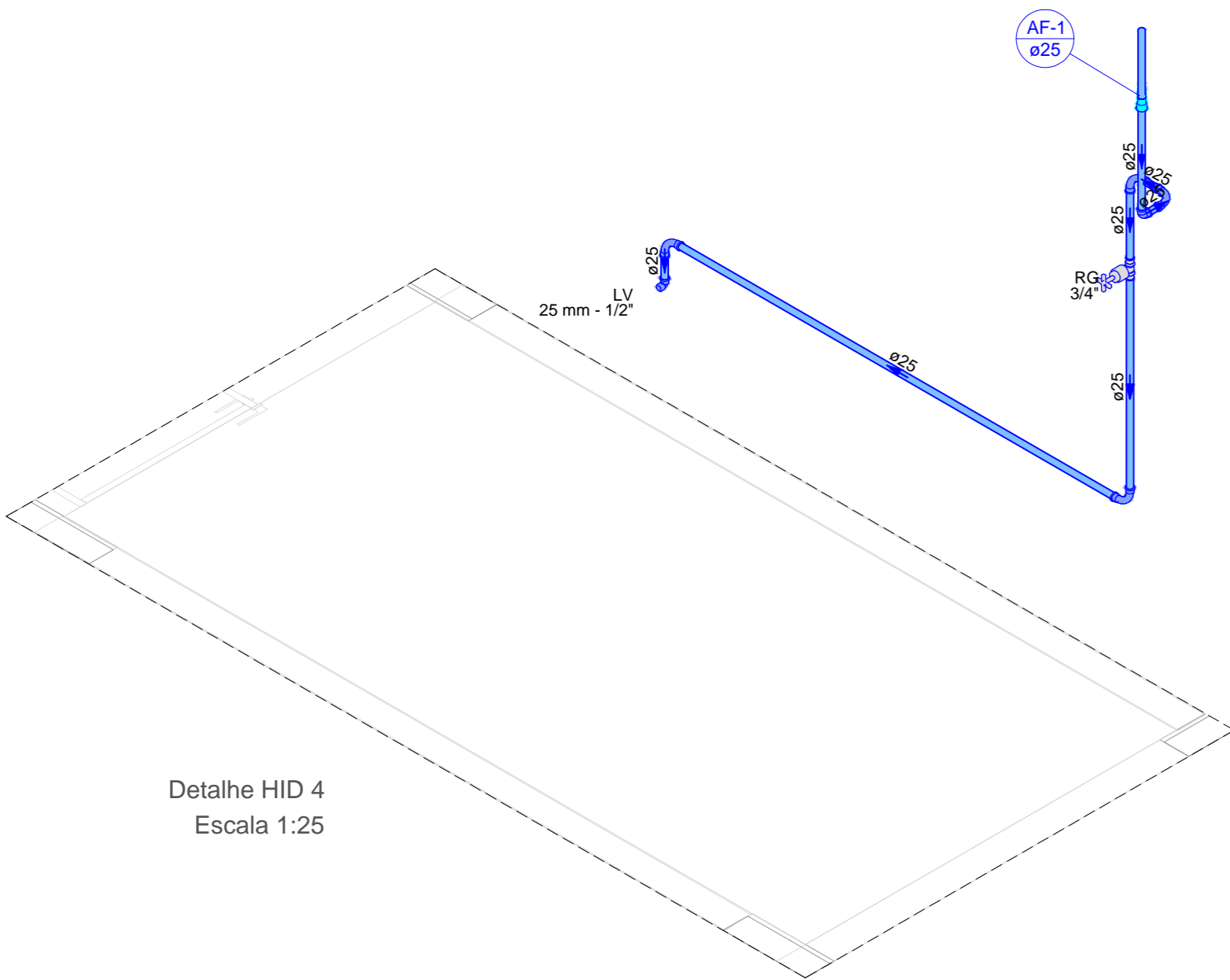
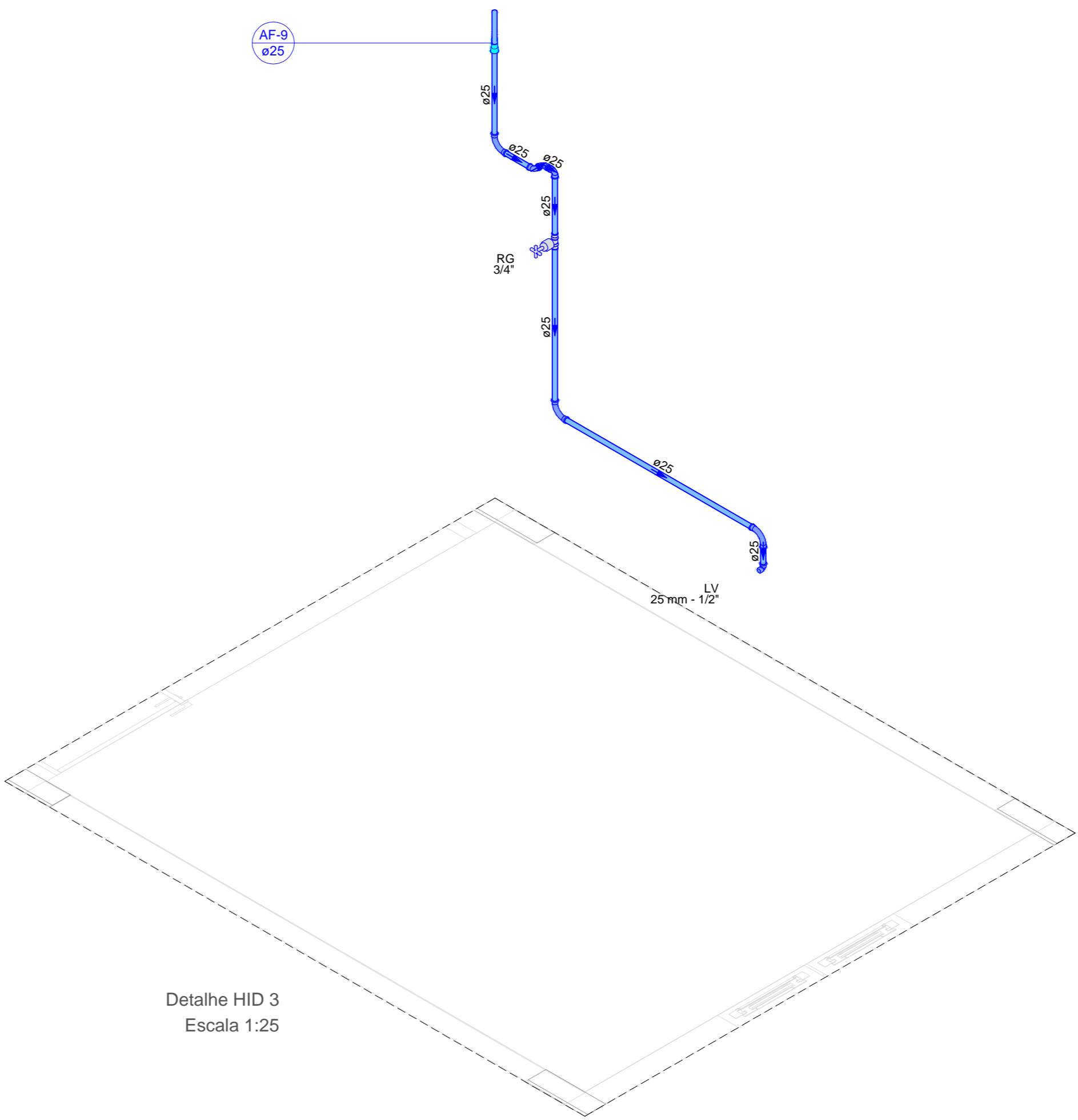
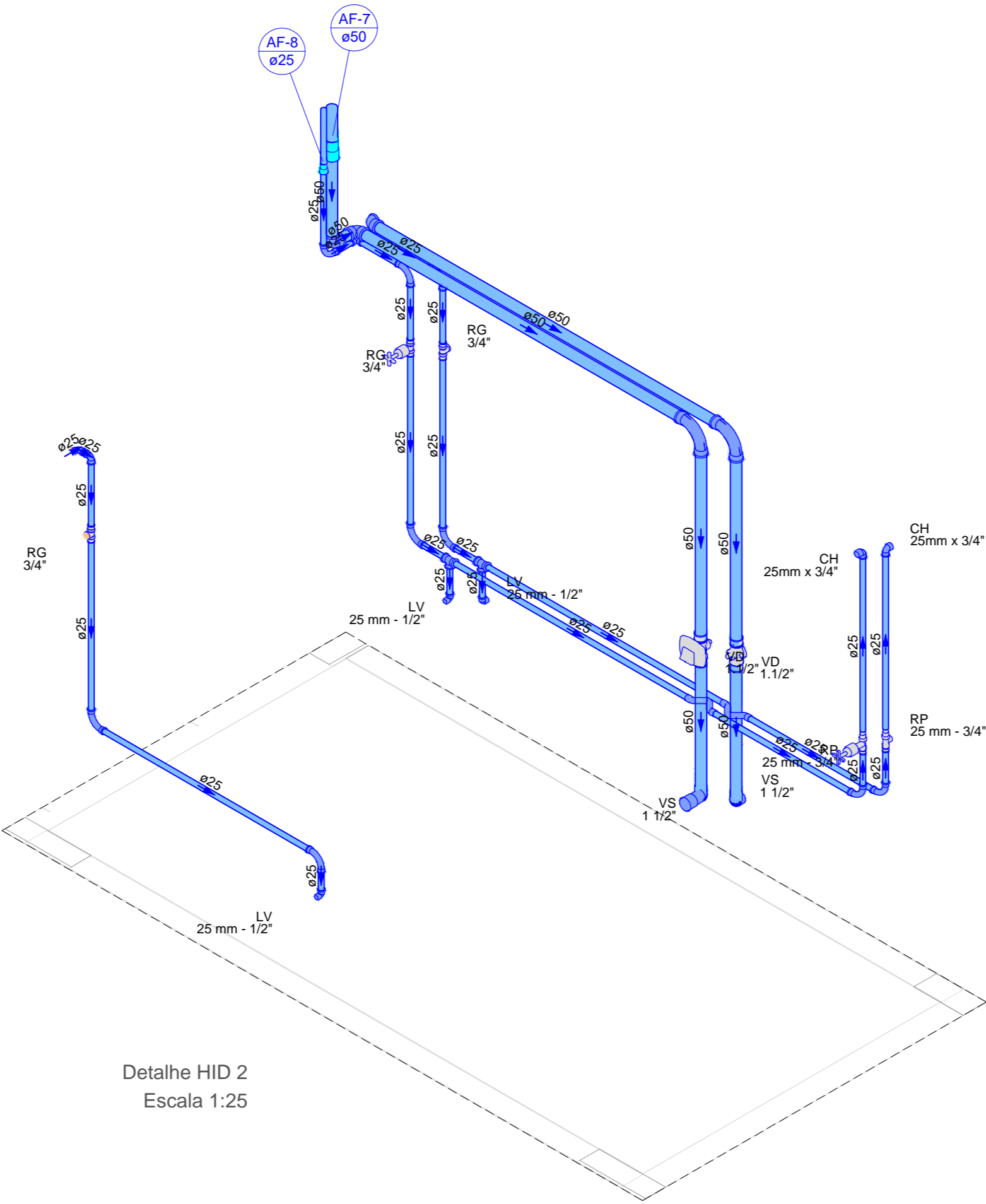
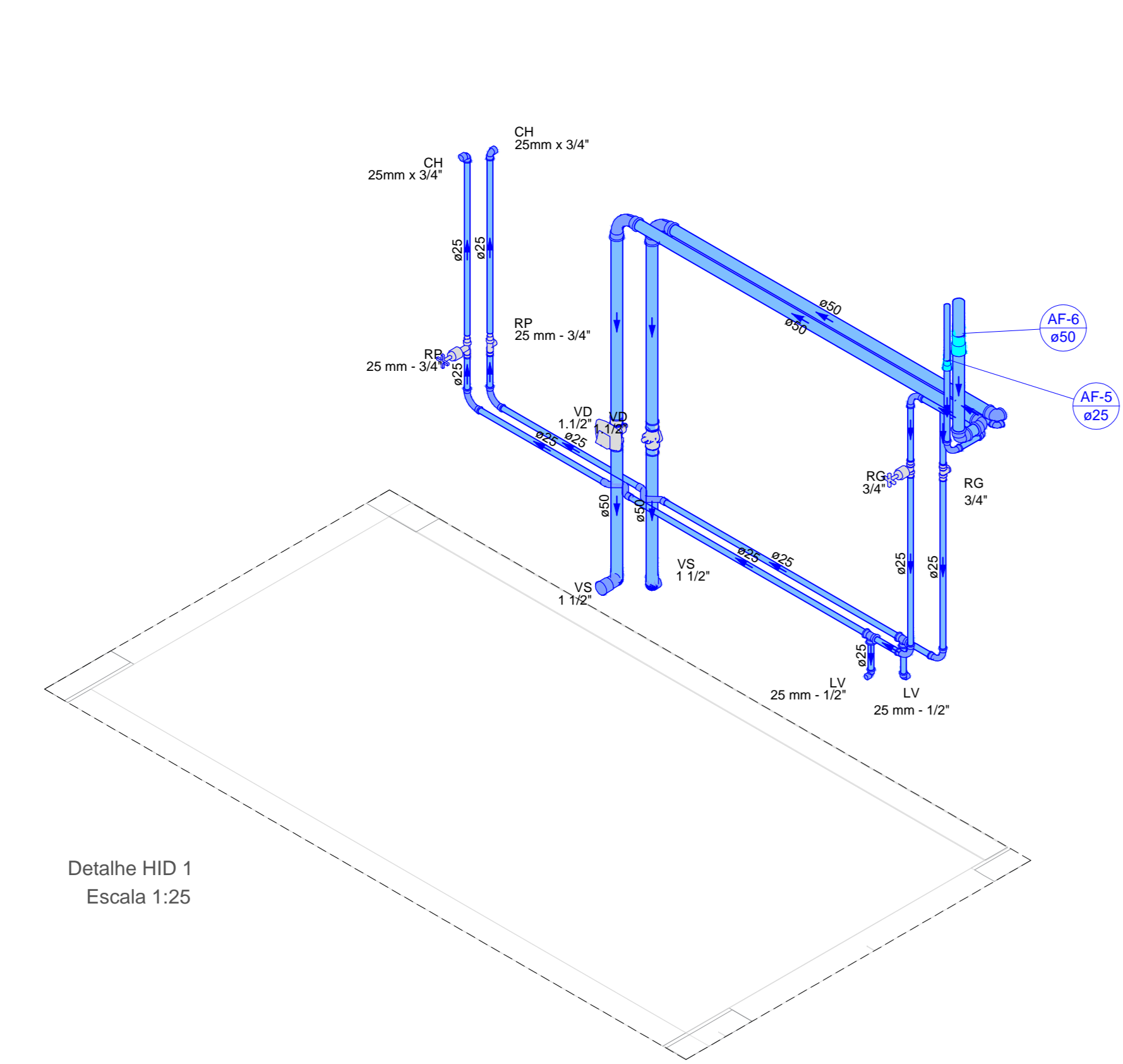

NOTAS GERAIS

Legenda de condutos	
Água fria	
Alimentação	

REV.	DESCRIÇÃO	DATA	EXEC.	VERIF.	APROV.
0	EMISSÃO ORIGINAL	29/11/2024	CRÉDIGO	TIAGO	PMS

AS INFORMAÇÕES DESTE DOCUMENTO SÃO PROPRIEDADE DA PMS. SEU USO É PROIBIDO A UTILIZAÇÃO FORA DA SUA FINALIDADE.

REP. TÉCNICO: TIAGO ROSSO URBANO - ENG. CIVIL - CREA/SC: 126.140-6

LABORAÇÃO:	UNIVERSIDADE DO OESTE DO PARANÁ IPAT - Instituto de Pesquisas Ambientais e Tecnológicas Rodovia Gov. Jorge Lacerda, Km 43 - Bairro Senguel - Criciúma/SC Criciúma, 13.027 - Fone/Fax: (48) 3431-4000/3431-4440 - CEP: 88805-300	Cogo
------------	--	------

CONTRATANTE:	PMS - PREFEITURA MUNICIPAL DE SIDERÓPOLIS AV. PRESIDENTE DUTRA, 01 - CENTRO 88840-000, SIDERÓPOLIS - SC
--------------	---

UBS VILA SÃO JOÃO

PROJETO HIDROSSANITÁRIO - HIDRÁULICO

DETALHES ISOMÉTRICOS			
ÁREA TOTAL	367,02 m²	INTERIORES	RUA "E" E RUA ALDO BALDIN, COHAB - SIDERÓPOLIS - SC
ESCALA	INDICADA	DESENHO	MATEUS MACCABINI
DATA	29/11/2024	DT	033-PEX-PROJ-039-23-PE-PMS-DE-032-009-005-008-R00

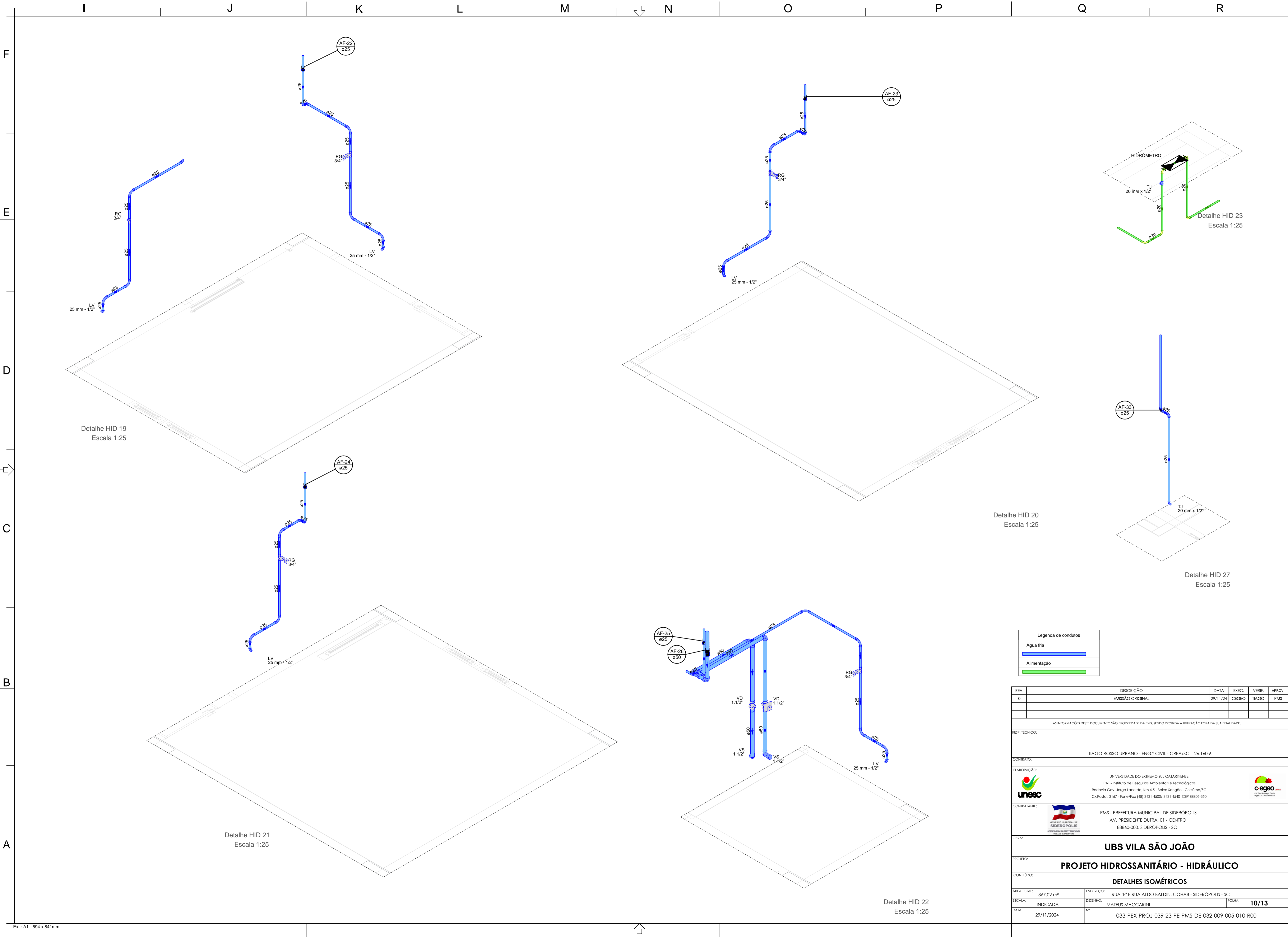

PLANTA BAIXA FORRO

escala 1:50

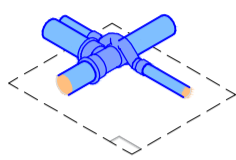

Detalhe HID 24
Escala 1:25

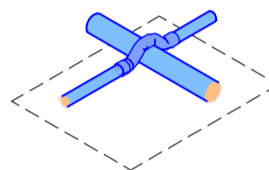

Detalhe HID 25
Escala 1:25

Legenda de condutos	
Água fria	
Alimentação	

REV.	DESCRIÇÃO	DATA	EXEC.	VERIF.	APROV.
0	EMIÇÃO ORIGINAL	29/11/24	CEGEO	TIAGO	PMS
AS INFORMAÇÕES DESSE DOCUMENTO SÃO PROPRIEDADE DA PMS, SENDO PROIBIDA A UTILIZAÇÃO FORA DA SUA FINALIDADE.					
RESP. TÉCNICO:					
CONTRATO:					
TIAGO ROSSO URBANO - ENG.º CIVIL - CREA/SC: 126.160-6					
ELABORAÇÃO:					
<div><div></div><div><p>UNIVERSIDADE DO EXTREMO SUL CATARINENSE PAT - Instituto de Pesquisas Ambientais e Tecnológicas Rodovia Gov. Jorge Lacerda, Km 4,5 - Bairro Sangão - Criciúma/SC Cx.Postal. 3167 - Fone/Fax (48) 3431 4500/ 3431 4540 CEP 88805-350</p></div><div></div></div>					
CONTRATANTE:					
<div><div></div><div><p>PMS - PREFEITURA MUNICIPAL DE SIDERÓPOLIS AV. PRESIDENTE DUTRA, 01 - CENTRO 88860-000, SIDERÓPOLIS - SC</p></div></div>					
OBRA:					
UBS VILA SÃO JOÃO					
PROJETO:					
PROJETO HIDROSSANITÁRIO - HIDRÁULICO					
CONTEÚDO:					
PLANTA BAIXA FORRO					
ÁREA TOTAL:	367,02 m²	ENDEREÇO:	RUA "E" E RUA ALDO BALDIN, COHAB - SIDERÓPOLIS - SC		
ESCALA:	INDICADA	DESENHO:	MATEUS MACCARINI	FOLHA:	11/13
DATA:	29/11/2024	Nº	033-PEX-PROJ-039-23-PE-PMS-DE-032-009-005-011-R00		

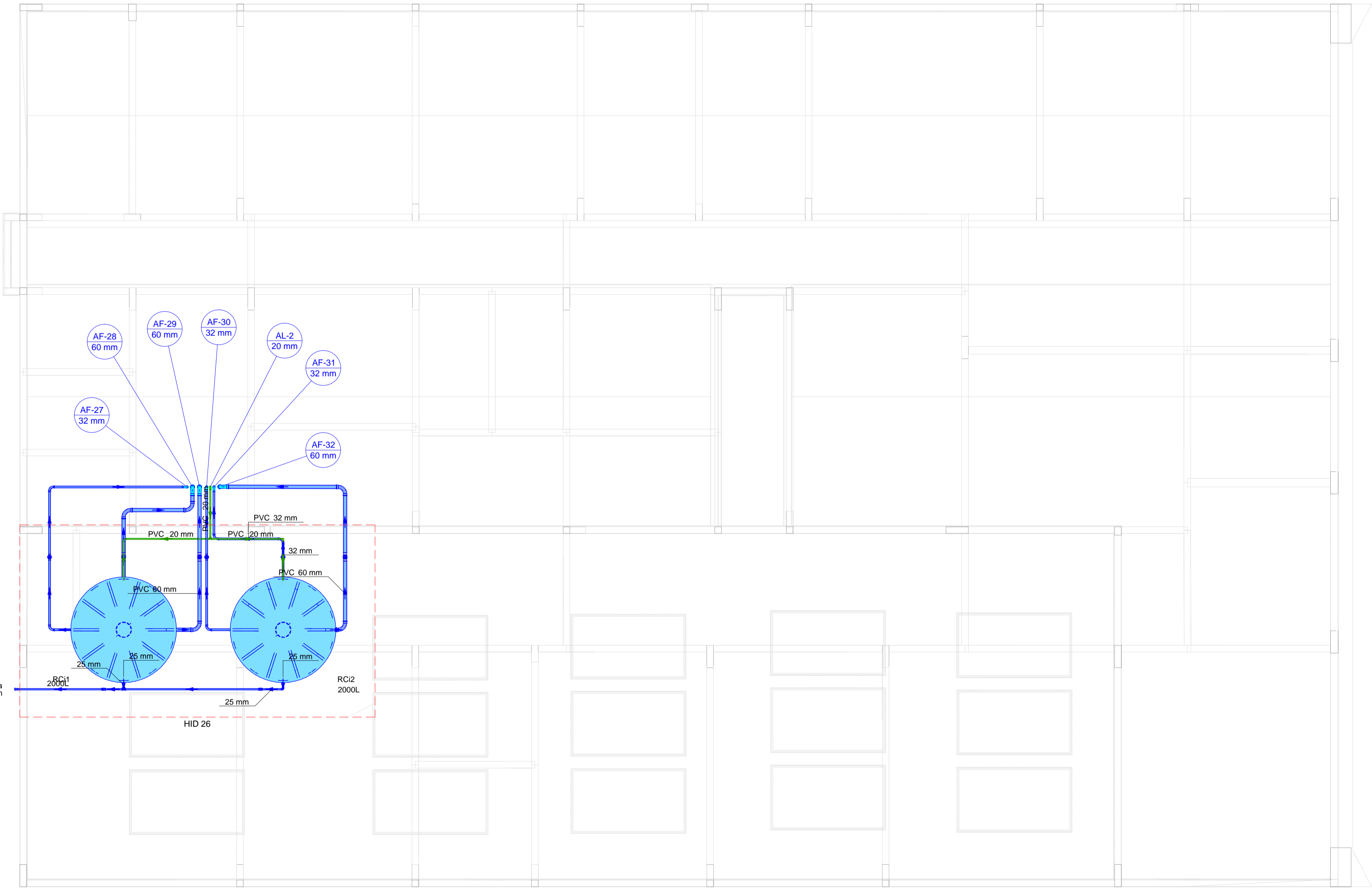

PLANTA BAIXA COBERTURA
escala 1:50

Legenda de condutos	
Água fria	<div></div>
Alimentação	<div></div>

REV.	DESCRIÇÃO	DATA	EXEC.	VERIF.	APROV.
0	EMIÇÃO ORIGINAL	29/11/24	CEGEO	TIAGO	PMS
AS INFORMAÇÕES DESTES DOCUMENTOS SÃO PROPRIEDADE DA PMS, SENDO PROIBIDA A UTILIZAÇÃO FORA DA SUA FINALIDADE.					
RESP. TÉCNICO:					
TIAGO ROSSO URBANO - ENG.º CIVIL - CREA/SC: 126.160-6					
CONTRATANTE:					
UNIVERSIDADE DO EXTREMO SUL CATARINENSE PAT - Instituto de Pesquisas Ambientais e Tecnológicas Rodovia Gov. Jorge Lacerda, Km 4,5 - Bairro Sangão - Criciúma/SC Cx.Postal. 3167 - Fone/Fax (48) 3431 4500/ 3431 4540 CEP 88805-350					
CONTRATANTE:					
PMS - PREFEITURA MUNICIPAL DE SIDERÓPOLIS AV. PRESIDENTE DUTRA, 01 - CENTRO 88860-000, SIDERÓPOLIS - SC					
OBRA:					
UBS VILA SÃO JOÃO					
PROJETO:					
PROJETO HIDROSSANITÁRIO - HIDRÁULICO					
CONTEÚDO:					
PLANTA BAIXA COBERTURA					
ÁREA TOTAL:	367,02 m²	ENDEREÇO: RUA "E" E RUA ALDO BALDIN, COHAB - SIDERÓPOLIS - SC			
ESCALA:	INDICADA	DESENHO: MATEUS MACCARINI			FOLHA: 12/13
DATA:	29/11/2024	Nº 033-PEX-PROJ-039-23-PE-PMS-DE-032-009-005-012-R00			

