

PLANTA BAIXA TÉRREO

escala 1:50

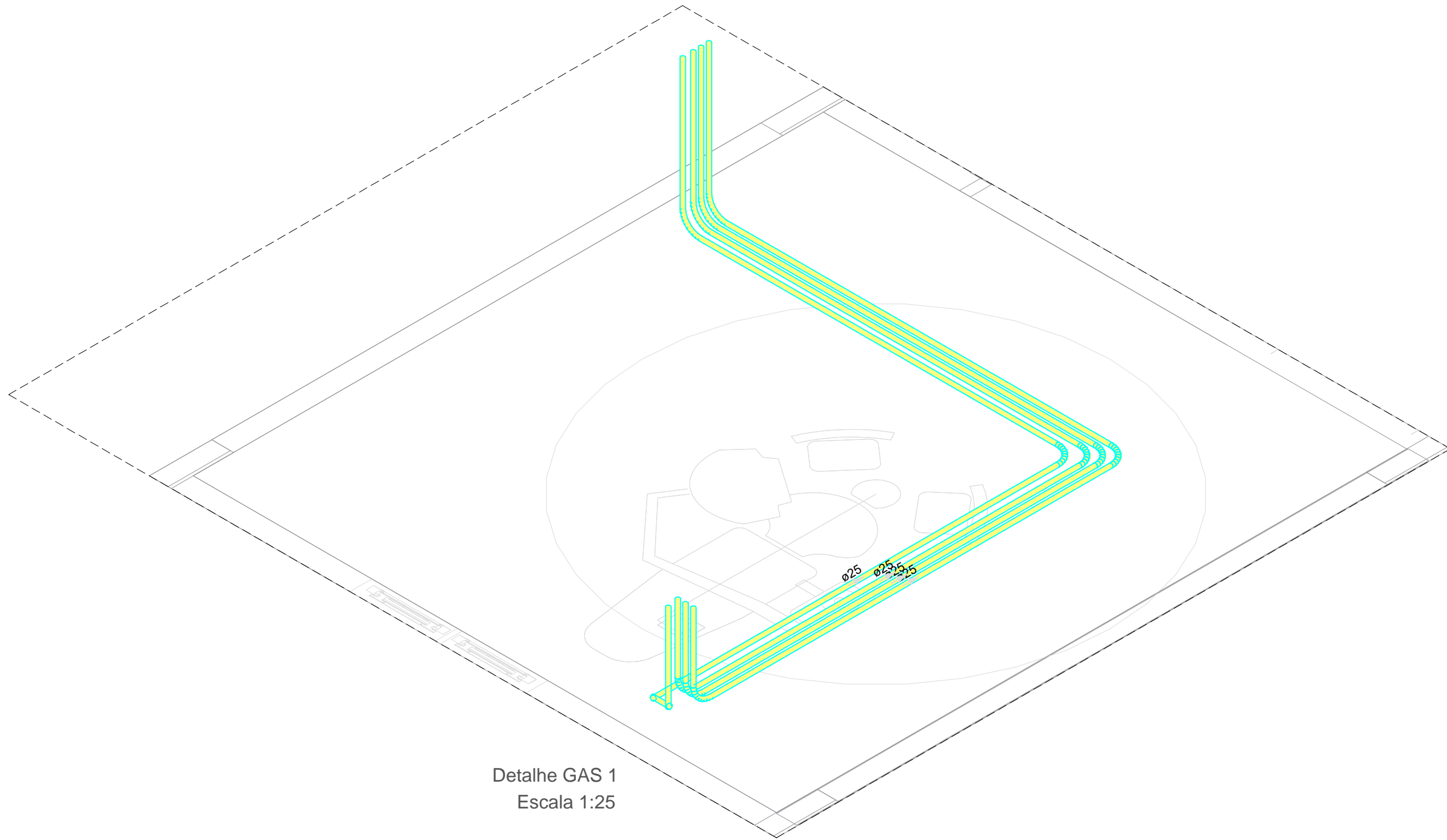
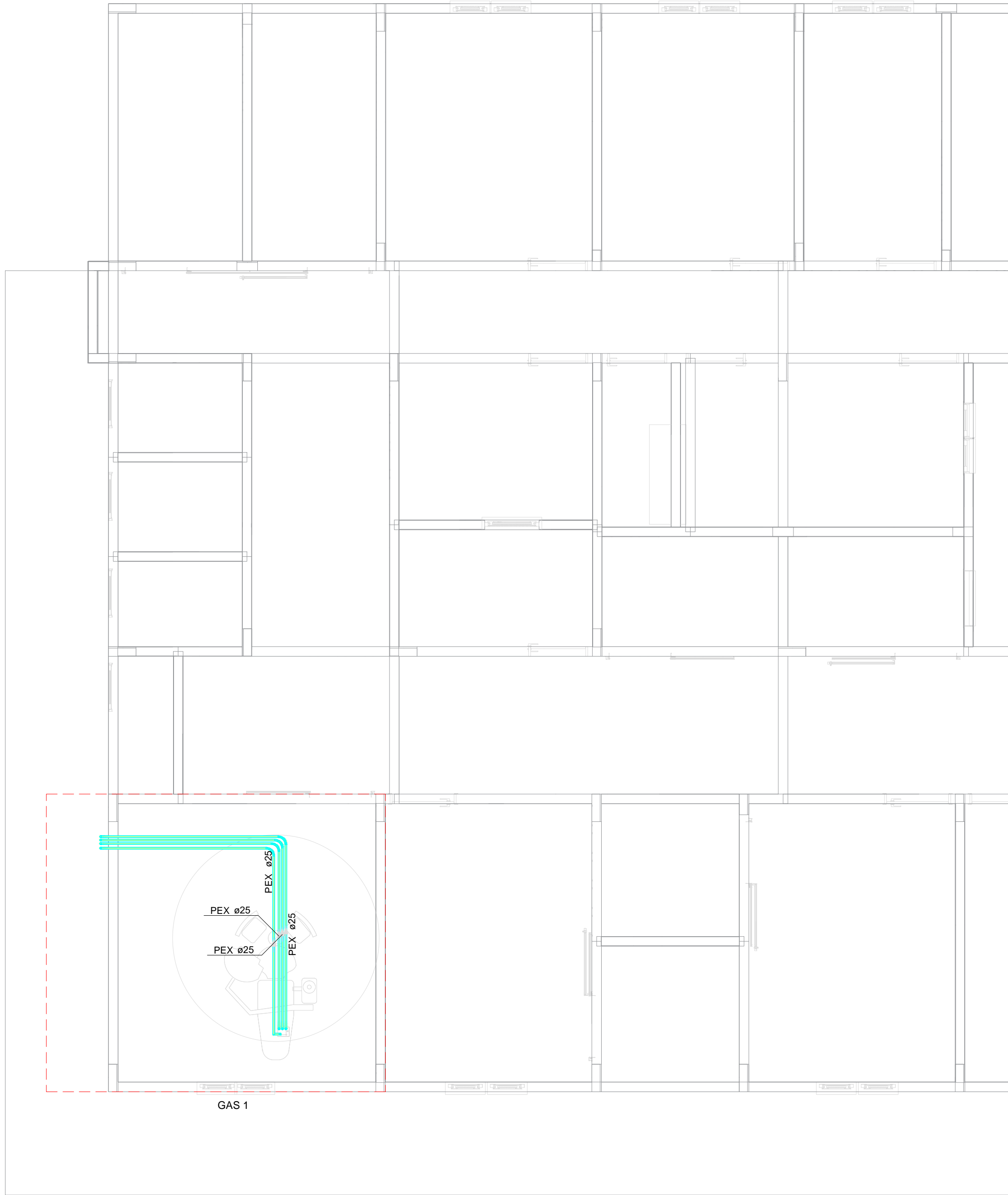

Legenda de condutos	
Tubo flexível	
<div></div>	

REV.	DESCRIÇÃO	DATA	EXEC.	VERIF.	APROV.
0	EMIÇÃO ORIGINAL	29/11/24	CEGEO	TIAGO	PMS

AS INFORMAÇÕES DESTA DOCUMENTO SÃO PROPRIEDADE DA PMS, SENDO PROIBIDA A UTILIZAÇÃO FORA DA SUA FINALIDADE.

RESP. TÉCNICO:

HÉLEN BERNARDO PAGANI - ARQUITETA E URBANISTA - CAU/SC: A1 65.391-1

CONTRATO:

ELABORAÇÃO:



UNESC

UNIVERSIDADE DO EXTREMO SUL CATARINENSE

IPAT - Instituto de Pesquisas Ambientais e Tecnológicas

Rodovia Gov. Jorge Lacerda, Km 4,5 - Bairro Sangão - Criciúma/SC

Cx.Postal. 3167 - Fone/Fax (48) 3431 4500/ 3431 4540 CEP 88805-350



cegeo
Centro de Gestão e
Planejamento Ambiental

	PMS - PREFEITURA MUNICIPAL DE SIDERÓPOLIS	
	AV. PRESIDENTE DUTRA, 01 - CENTRO 88860-000, SIDERÓPOLIS - SC	

OBRA:

UBS VILA SÃO JOÃO

PROJETO:

PROJETO COMPRESSOR - ODONTOLÓGICO

CONTEÚDO:

PLANTA BAIXA TÉRREO | DETALHE ISOMÉTRICO

ÁREA TOTAL:	367,02 m²	ENDEREÇO:	RUA "E" E RUA ALDO BALDIN, COHAB - SIDERÓPOLIS - SC		
ESCALA:	INDICADA	DESENHO:	MATEUS MACCARINI	FOLHA:	01/01
DATA:	29/11/2024	Nº	033-PEX-PROJ-039-23-PE-PMS-DE-037-009-005-001-R00		